

Cena de Recaudación

EL
COMPROMISO
ES SEGUIR
AVANZANDO

#CenaDiTella

 UNIVERSIDAD
TORCUATO DI TELLA







**ERNESTO
SCHARGRODSKY**

Ph.D. in Economics, Harvard
University. Rector de la
Universidad Torcuato Di Tella.

GRACIAS POR ACOMPAÑARNOS

Estimados amigos:

El crecimiento de la Universidad continúa a paso firme y sostenido. Esta realidad, que nos alegra y nos llena de orgullo, también nos plantea la necesidad de ampliar nuestra capacidad edilicia. Luego de mudar todas nuestras actividades al Campus Alcorta en 2013, la cantidad de estudiantes y carreras siguió aumentando considerablemente. Si bien en los siguientes años ampliamos las instalaciones, era evidente que debíamos dar un paso más grande aún.

Finalmente, dimos inicio al proyecto de un nuevo edificio de nueve niveles sobre la calle Sáenz Valiente. La construcción comenzó en mayo de 2017 y finalizará en abril de 2019, gracias al trabajo y a la dedicación de toda nuestra comunidad.

La estructura de hormigón del edificio, que hace un año era apenas un gran pozo de obra, muestra este sueño a punto de materializarse. Ya se vislumbran los espacios que próximamente serán 16 nuevas aulas que podrán albergar más de 1000 alumnos simultáneamente, así como también los espacios versátiles para investigación, laboratorios y talleres.

La recaudación de la Cena de este año se destinará a finalizar y a equipar esta obra. Jóvenes talentosos de todo el país encontrarán allí un nuevo ámbito para su formación, y nuestra Universidad podrá seguir ampliándose a nuevas disciplinas en las que producir y brindar conocimiento y educación. Seguiremos trabajando como hasta ahora para contribuir al desarrollo de nuestro querido país. El compromiso es seguir avanzando.

Muchas gracias por su confianza y apoyo.

AUTORIDADES

CONSEJO DE DIRECCIÓN

PRESIDENTE

Carlos Franck

VICEPRESIDENTE 1.º

Roberto Vivo

VICEPRESIDENTE 2.º

Javier Ortiz Batalla

TESORERO

Juan Cambiaso

SECRETARIO

Pablo Guidotti

VOCALES

Graciela Cairoli
Luciano Di Tella
Rafael Di Tella
Gabriel Gómez Giglio
Miguel Kiguel
Bernardo Kosacoff
Lucas Llach
Elena Maza de Catena
Fernando Navajas
Daniel Perczyk
Ernesto Schargrodsky

CONSEJO ACADÉMICO HONORARIO

SECRETARIA

Andrea Rotnitzky

Fernando Alvarez
Guillermo Calvo
Rosa Matzkin
Jorge Silveti
Andrés Velasco
Iván Werning

CONSEJO ECONÓMICO Y SOCIAL

SECRETARIOS

Karina Román
Nicolás Szekasy

Alberto Ades
Leonardo Anidjar
Graciela Cairoli
Juan Cambiaso
Alfredo Davèrède
Alejandro Frenkel
Silvia Gold

Gustavo Grobocopatel
Miguel Gutiérrez
Miguel Kiguel
Pablo Larguía
Cristina Miguens
Agustín Otero Monsegur
Jorge Perez Alati
Paolo Rocca
David Sekiguchi
Roberto Vivo

GRUPO FUNDADOR

Hernán Carlino
Andrés Cisneros
Luciano Di Tella
Rafael Di Tella
Sebastián Galiani
Roberto Gargarella
Alieto Guadagni
Guillermo Pardo
Daniel Perczyk
Celia Wainberg

RECTOR

Ernesto Schargrodsky

VICERRECTORA

Catalina Smulovitz

DIRECTOR GENERAL DE ADMINISTRACIÓN

Rodrigo Silva Nieto

SECRETARIA ACADÉMICA

Laura Ivanier

ESCUELA DE ARQUITECTURA Y ESTUDIOS URBANOS

DECANO

Ciro Najle

ESCUELA DE DERECHO

DECANO

Martín Hevia

ESCUELA DE GOBIERNO

DECANO

Eduardo Levy Yeyati

ESCUELA DE NEGOCIOS

DECANO

Nicolás Merener

DEPARTAMENTO DE ARTE

DIRECTOR

Carlos Huffmann

DEPARTAMENTO DE CIENCIA POLÍTICA Y ESTUDIOS INTERNACIONALES

DIRECTOR

Enrique Peruzzotti

DEPARTAMENTO DE ECONOMÍA

DIRECTOR

Martín Sola

DEPARTAMENTO DE ESTUDIOS HISTÓRICOS Y SOCIALES

DIRECTORA

Paula Bruno

DEPARTAMENTO DE MATEMÁTICAS Y ESTADÍSTICA

DIRECTOR

Pablo Azcue

PROPUESTA ACADÉMICA

ARQUITECTURA Y ESTUDIOS URBANOS

- › Carrera de Arquitectura
- › Maestría en Historia y Cultura de la Arquitectura y la Ciudad
- › Programa en Arquitectura del Paisaje
- › Programa en Arquitectura y Tecnología
- › Programa en Preservación y Conservación del Patrimonio

DERECHO

- › Carrera de Abogacía
- › Maestría en Derecho Penal
- › Maestría en Derecho Tributario
- › Maestría en Derecho y Economía
- › LL.M. en Derecho Tributario
- › Especialización en Derecho Penal
- › Programas abiertos e *in company* de Educación Legal Ejecutiva

GOBIERNO

- › Maestría en Economía Urbana
- › Maestría en Políticas Públicas
- › Maestría en Administración de la Educación
- › Maestría en Políticas Educativas
- › Especialización en Administración de la Educación
- › Especialización en Políticas Educativas
- › Programas abiertos de Formación Ejecutiva en Políticas Públicas

NEGOCIOS

- › Licenciatura en Administración de Empresas
- › Licenciatura en Economía Empresarial
- › MBA (Maestría en Dirección de Empresas)
- › Executive MBA
- › Maestría en Finanzas
- › Master in Management + Analytics
- › Programas abiertos e *in company* de Educación Ejecutiva

DISEÑO

- › Licenciatura en Diseño

ARTE

- › Programa de Artistas
- › Programa de Cine

CIENCIA POLÍTICA Y ESTUDIOS INTERNACIONALES

- › Licenciatura en Ciencia Política y Gobierno
- › Licenciatura en Estudios Internacionales
- › Maestría en Ciencia Política
- › Maestría en Estudios Internacionales
- › Doctorado en Ciencia Política
- › Doctorado en Estudios Internacionales

ECONOMÍA

- › Licenciatura en Economía
- › Maestría en Econometría
- › Maestría en Economía
- › Maestría en Economía Aplicada
- › Programa de Actualización en Economía Avanzada

ESTUDIOS HISTÓRICOS Y SOCIALES

- › Licenciatura en Ciencias Sociales
- › Licenciatura en Historia
- › Maestría en Periodismo
- › Maestría en Historia
- › Doctorado en Historia
- › Especialización en Historia Contemporánea

CUERPO DE PROFESORES



CRISTIAN ABRITTA
Abogado,
Universidad de Belgrano.



HILDEGART AHUMADA
M.Phil. in
Economics,
University of
Oxford.



LEANDRO AROZAMENA
Ph.D. in Economics,
Harvard University.



SEBASTIÁN AUGUSTE
Ph.D. in Economics,
University of
Michigan.



PABLO AZCUE
Ph.D. in
Mathematics,
Harvard University.
Director del
Departamento de
Matemáticas y
Estadística.



ESTANISLAO BACHRACH
Ph.D. in Molecular
Biology, UBA/
Université de
Montpellier.



EDUARDO BAISTROCCHI
Master of Laws,
Harvard Law School
& London School of
Economics.



JORGE BATTAGLINO
Ph.D. in Latin
American Studies,
University of Essex.



PAOLA BERGALLO
Doctor of Science of
Law (J.S.D.),
Stanford Law
School.



ALEJANDRO BONVECCHI
Ph.D. in
Government,
University of Essex.



PAULA BRUNO
Doctora en Historia,
Universidad de
Buenos Aires.
Directora del
Dpto. de Estudios
Históricos y
Sociales.



FRANCISCO CADAU
Arquitecto,
Universidad de
Buenos Aires.



MARCELO CELANI
Posgrado en
Economía, Instituto
de Desarrollo
Económico y Social.



ALEJANDRO CHEHTMAN
Ph.D. in Law,
London School of
Economics.



FRANCISCO CIOCCHINI
Ph.D. in Economics,
Columbia
University.



MARIANO CLUSELLAS
Arquitecto,
Universidad de
Buenos Aires.



JUAN JOSÉ CRUCES
Ph.D. in Economics,
University of
Washington.



GERARDO DELLA PAOLERA
Ph.D. in Economics,
University of
Chicago.



RUT DIAMINT
Ph.D. en Relaciones
Internacionales,
Universitat
Autònoma de
Barcelona.



GUADALUPE DORNA
Master in Public
Administration/ID,
Harvard University.



EMILIO ESPINO
Ph.D. in Economics,
Cornell University.



SEBASTIÁN ETCHEMENDY
Ph.D. in Political
Science, University
of California,
Berkeley.



SERGIO FORSTER
Doctor en
Arquitectura,
Universidad de
Buenos Aires.



CARLOS FREYTES
Ph.D. in Political
Science,
Northwestern
University.



EZEQUIEL (KLAUS) GALLO
D.Phil. in Modern
History, University
of Oxford.



KARINA GALPERÍN
Ph.D. in Romance
Languages and
Literatures, Harvard
University.



OLIVIER GARRIGUE
Doctor en Ciencias
Sociales, FLACSO.



JORGE GARZÓN
Doctor of
Philosophy,
University of
Hamburg.



CARLOS GERVASONI
Ph.D. in Political
Science, University
of Notre Dame.



GABRIEL GÓMEZ GIGLIO
Master of Laws,
University of
London.



MARTÍN GONZÁLEZ ROZADA
Ph.D. in Economics, Boston University.



CYNTHIA GOYTIA
Ph.D. in Regional and Urban Planning, London School of Economics.



PABLO GUIDOTTI
Ph.D. in Economics, University of Chicago.



HERNÁN GULLCO
Doctor en Derecho, Universidad de Buenos Aires.



ANDRÉS HATUM
Ph.D. in Management and Organization, University of Warwick.



CONSTANTINO HEVIA
Ph.D. in Economics, University of Chicago.



MARTÍN HEVIA
Doctor of Juridical Science (J.S.D.), University of Toronto. Decano de la Escuela de Derecho.



CARLOS HUFFMANN
Master of Fine Arts, California Institute of the Arts. Director del Departamento de Arte.



MATÍAS IRIGOYEN TESTA
Doctor en Economía e Instituciones, Universidad Complutense de Madrid.



LAURA IVANIER
M.Sc. in Economics, Universitat Pompeu Fabra.



INÉS KATZENSTEIN
Master, Center for Curatorial Studies, Bard College.



JULIO KELLY
Doctor of the Science of Law, University of Illinois at Urbana-Champaign.



CLAUDIO KIPER
Doctor en Derecho, Universidad de Buenos Aires.



PHILIP KITBERGER
Doctor en Filosofía, Universidad de Buenos Aires.



CHRISTIAN KRESTEL
Ph.D. in Economics, University College London.



EDUARDO LEVY YEYATI
Ph.D. in Economics, University of Pennsylvania. Decano de la Escuela de Gobierno.



LUCAS LLACH
Ph.D. in History, Harvard University.



GERMÁN LODOLA
Ph.D. in Political Science, University of Pittsburgh.



MARÍA LOMBARDI
Ph.D. in Economics, Universitat Pompeu Fabra.



ENRIQUE LONGINOTTI
Arquitecto, Universidad de Buenos Aires.



LUIS LOZANO
Abogado, Universidad de Buenos Aires.



LEONARDO LUBEL
Abogado, Universidad de Buenos Aires.



SEBASTIÁN LUDMER
Ph.D. in Economics, Princeton University.



MANUEL MACERA
Ph.D. in Economics, University of Minnesota.



GABRIEL MARTOS VENTURINI
Doctor en Ingeniería Matemática, Universidad Carlos III de Madrid.



ANDREA MATALLANA
Doctora en Historia, Universidad Torcuato Di Tella.



NICOLÁS MERENER
Ph.D. in Applied Mathematics, Columbia University. Decano de la Escuela de Negocios.



JUAN JOSÉ MIRANDA BRONT
Doctor en Ciencias de la Computación, Universidad de Buenos Aires.



EZEQUIEL MONTI
Ph.D. Candidate, King's College London.



NORA MULDER
Doctora en Ciencias Matemáticas, Universidad de Buenos Aires.

CUERPO DE PROFESORES



ANA MARÍA MUSTAPIC
M.Phil. in Politics,
University of
Oxford.



CIRO NAJLE
M.S. in Advanced
Architectural
Design, Columbia
University. Decano
de la Escuela de
Arquitectura y
Estudios Urbanos.



MARIANO NARODOWSKI
Doutor em
Educação,
Universidade
Estadual de
Campinas.



JOAQUÍN NAVAJAS
Ph.D. in
Neuroscience,
University of
Leicester.



PABLO ANDRÉS NEUMEIER
Ph.D. in Economics,
Columbia
University.



JUAN PABLO NICOLINI
Ph.D. in Economics,
University of
Chicago.



GUSTAVO PAZ
Doctor of
Philosophy, Emory
University.



JAQUELINE PELS
Ph.D. in
Management
Research,
University of
Leicester.



MARÍA FABIANA PENAS
Ph.D. in Economics,
University of
Maryland.



LUIS PEREIRO
Ph.D. in Business
Administration
(Finance), ESEADE.



ENRIQUE PERUZZOTTI
Ph.D. in Sociology,
New School for
Social Research.
Director del Dpto.
de C. Política y Est.
Internacionales.



DAMIÁN PINASCO
Doctor en Ciencias
Matemáticas,
Universidad de
Buenos Aires.



SILVIA PORATELLI
Master of Laws,
Harvard University.



MARCELO RABOSI
Ph.D. in Education,
State University of
New York at Albany.



GUILLERMO RANEA
Doctor en Filosofía,
Universidad
Nacional de La
Plata.



MARZIA RAYBAUDI MASSILIA
Ph.D. in Economics,
University of
Southampton.



ANDRÉS REGGIANI
Ph.D. in History,
State University of
New York at Stony
Brook.



DIEGO RIAL
Doutor em Ciências,
Instituto de
Matemática Pura e
Aplicada.



EDUARDO RIVERA LÓPEZ
Dr. Phil.
Politikwissenschaft,
Johannes
Gutenberg-
Universität Mainz.



FERNANDO ROCCHI
Ph.D. in History,
University of
California, Santa
Barbara.



DARÍO ROLDÁN
Docteur en Études
Politiques, École
des Hautes Études
en Sciences
Sociales.



CLAUDIA ROMERO
Doctora en
Educación,
Universidad
Complutense de
Madrid.



ANDREA ROTNITZKY
Ph.D. in Statistics,
University of
California, Berkeley.



HERNÁN RUFFO
Doctor en
Economía, CEMFI
(España).



RICARDO SALVATORE
Ph.D. in Economics,
University of Texas
at Austin.



GUIDO SANDLERIS
Ph.D. in Economics,
Columbia
University.



PABLO SANGUINETTI
Ph.D. in Economics,
University of
California, Los
Angeles.



DANIEL SARTO
Doctorando en
Economía,
Universidad de
Buenos Aires.



ERNESTO SCHARGROFSKY
Ph.D. in Economics,
Harvard University.
Rector.



PABLO SCHIAFFINO
M.Sc. in Economics,
University of
Warwick.



DANIEL SERROT
MBA, UTD/HEC Paris.



PABLO SHMERKIN
Ph.D. in Mathematics, University of Washington.



CLAUDIA SHMIDT
Doctora en Historia y Teoría de las Artes, Universidad de Buenos Aires.



MARIANO SIGMAN
Ph.D. in Neuroscience, Rockefeller University.



JESICA SIRCOVICH
Master of Laws, University of Cambridge.



EZEQUIEL SMUCLER
Doctor en Ciencias Matemáticas, Universidad de Buenos Aires.



CATALINA SMULOVITZ
Ph.D. in Political Science, The Pennsylvania State University. Vicerrectora.



MARTÍN SOLA
Ph.D. in Economics, University of Southampton. Director del Dpto. de Economía.



EZEQUIEL SPECTOR
Doctor en Derecho, Universidad de Buenos Aires.



HORACIO SPECTOR
Doctor en Derecho, Universidad de Buenos Aires.



HAYLEY STEVENSON
Ph.D. in International Relations, University of Adelaide.



EDUARDO STORDEUR
Doctor en Derecho, Universidad de Buenos Aires.



FEDERICO STURZENEGGER
Ph.D. in Economics, Massachusetts Institute of Technology.



JUAN GABRIEL TOKATLIAN
Ph.D. in International Affairs, The Johns Hopkins University.



MARIANO TURZI
Ph.D. in International Studies, The Johns Hopkins University.



CARLOS VALLEFIN
Abogado, Universidad Nacional de La Plata.



MARÍA CELINA VALLS
Máster en Ciencias Jurídicas, Universitat Pompeu Fabra.



JULIÁN VARAS
Doctor en Arquitectura y Estudios Urbanos, Universidad Católica de Chile.



GUSTAVO YULCANO
Ph.D. in Decision, Risk and Operations, Columbia University.



FEDERICO WEINSCHELBAUM
Ph.D. in Economics, University of California, Los Angeles.



ARIEL YUKELSON
Master of Business Administration, Warwick Business School.



IGNACIO ZALDUENDO
Doctor en Ciencias Matemáticas, Universidad de Buenos Aires.



SANTIAGO ZEBEL
Magíster en Derecho Tributario, Universidad Torcuato Di Tella.



JAVIER ZELAZNIK
Ph.D. in Politics, University of Essex.

PROFESORES EMÉRITOS



NATALIO R. BOTANA
Docteur en Sciences Politiques et Sociales, Université Catholique de Louvain.



PABLO GERCHUNOFF
Lic. en Economía, Universidad de Buenos Aires.



JORGE FRANCISCU LIERNUR
Arquitecto, Universidad de Buenos Aires.



JUAN CARLOS TORRE
Docteur en Sociologie, École des Hautes Études en Sciences Sociales.

LA DI TELLA EN NÚMEROS

10 CARRERAS DE GRADO

- › Abogacía
- › Administración de Empresas
- › Arquitectura
- › Ciencia Política y Gobierno
- › Ciencias Sociales
- › Diseño **NUEVA CARRERA**
- › Economía
- › Economía Empresarial
- › Estudios Internacionales
- › Historia

34 PROGRAMAS DE POSGRADO

- › Arquitectura
- › Arte
- › Ciencia Política
- › Derecho
- › Econometría
- › Economía
- › Economía Urbana
- › Educación
- › Est. Internacionales
- › Finanzas
- › Historia
- › MBA
- › MiM+Analytics **NUEVA MAESTRÍA**
- › Periodismo
- › Políticas Públicas

37 PROGRAMAS ABIERTOS DE EDUCACIÓN EJECUTIVA

12 PROGRAMAS ABIERTOS DE EDUCACIÓN LEGAL EJECUTIVA

8 PROGRAMAS ABIERTOS DE FORMACIÓN EJECUTIVA EN POLÍTICAS PÚBLICAS

5320

ALUMNOS DE GRADO Y POSGRADO



1604

ALUMNOS DE PROGRAMAS EXTRACURRICULARES ABIERTOS

6201

ALUMNOS DE PROGRAMAS IN COMPANY

1176

ALUMNOS DE GRADO ACTIVOS CON BECAS DI TELLA

46%

DE ALUMNOS DE GRADO CON ALGÚN TIPO DE BECA



6

PROGRAMAS DE BECAS

- › Beca Abanderado Colegio Público
- › Beca Abanderado Colegio Privado
- › Beca Interior
- › Beca Mérito
- › Beca Sarmiento
- › Préstamo de Honor

3997

GRADUADOS DE GRADO



4880

GRADUADOS DE POSGRADO



447

ALUMNOS VINIERON DE INTERCAMBIO EN 2018

319

ALUMNOS SALIERON DE INTERCAMBIO EN 2018

+110



CONVENIOS CON UNIVERSIDADES EXTRANJERAS

5



UNIVERSIDADES CON DOBLE DIPLOMATURA

87 PROFESORES
FULL-TIME

97% TIENEN TÍTULO DE
POSGRADO
(PH.D., MASTER, ETC.)

78% SON PROFESORES
INVESTIGADORES



118 PROFESORES
REGULARES

+600 PROFESORES
ESPECIALIZADOS



10



**CENTROS DE
INVESTIGACIÓN**

- › Centro de Investigación en Finanzas (CIF)
- › Laboratorio de Investigaciones sobre Crimen, Instituciones y Políticas (LICIP)
- › Laboratorio de Neurociencia
- › Espacio de Negocios Inclusivos (ENI)
- › Centro de Estudios de Arquitectura Contemporánea (CEAC)

- › Programa de Estudios de Asia Pacífico (PEAP)
- › Centro de Investigación de Política Urbana y Vivienda (CIPUV)
- › Centro para la Evaluación de Políticas basadas en la Evidencia (CEPE)
- › Data Lab
- › Laboratorio de Historia Pública (LabHisPub)



8 ÍNDICES DE
ELABORACIÓN
PROPIA

COPA
AMÉRICA
BURSÁTIL

ENCUESTA DE
EXPECTATIVAS
DE INFLACIÓN

ÍNDICE DE
CONFIANZA DEL
CONSUMIDOR

ÍNDICE DE
CONFIANZA EN
EL GOBIERNO

ÍNDICE DE
VICTIMIZACIÓN

ÍNDICE LÍDER

RELEVAMIENTO
INMOBILIARIO
DE AMÉRICA
LATINA

RIESGO EN
COMMODITIES
AGRÍCOLAS

MBA

- 3.º** EN PRODUCCIÓN DE
CONOCIMIENTO EN AMÉRICA
LATINA
- 6.º** EN FORTALEZA ACADÉMICA EN
AMÉRICA LATINA
- 8.º** EN TÉRMINOS GENERALES,
EN AMÉRICA LATINA

RANKING AMÉRICA ECONOMÍA 2018

DEPARTAMENTO DE CIENCIA POLÍTICA Y ESTUDIOS
INTERNACIONALES

1.º EN ARGENTINA

RANKING TEACHING RESEARCH AND INTERNATIONAL
POLICY (TRIP) INTERNATIONAL RELATIONS SURVEY 2014



UNIVERSIDAD TORCUATO DI TELLA

1.ª EN ARGENTINA



DE LAS UNIVERSIDADES
PRIVADAS

QS LATIN AMERICAN UNIVERSITY RANKINGS 2019

127



PUBLICACIONES
EN 2017

15

LIBROS

26

CAPÍTULOS DE LIBROS

86

ARTÍCULOS EN REVISTAS
CIENTÍFICAS, DE LAS CUALES
63 TIENEN REFERATO

DEPARTAMENTO DE ECONOMÍA

9.º EN LATINOAMÉRICA POR CALIDAD Y
CANTIDAD DE PUBLICACIONES

RANKING TILBURG UNIVERSITY (PAÍSES BAJOS) 2011-2015



27 PREMIOS Y
DISTINCIONES

A PROFESORES, AUTORIDADES Y
GRADUADOS (2016-2018)



5052

MENCIONES EN LA PRENSA
DURANTE 2017-2018



 UNIVERSIDAD
TORCUATO DI TELLA

**MÁS
ALUMNOS,
MAYOR
DIVERSIDAD**



ALUMNOS Y BECAS

La cantidad de ingresantes a las carreras de grado y programas de posgrado de la Universidad Torcuato Di Tella ha aumentado significativamente a lo largo de la última década.

En 2018, la Universidad alcanzó un nuevo récord en materia de becas: 1176 estudiantes de grado reciben algún tipo de ayuda financiera. Este crecimiento es fruto del esfuerzo sostenido de nuestra comunidad para alcanzar la igualdad de oportunidades.



“No hay mejor igualador social que una buena educación. Claro que no alcanza con ofrecerla. Para aprovecharla, hace falta también un gran esfuerzo por parte del beneficiario. Esa voluntad de superación y la perseverancia del alumno son ingredientes indispensables para que la mayor equidad perdure”.



JUAN JOSÉ CRUCES

Profesor investigador de la Escuela de Negocios





“A través del Programa de Becas, buscamos reconocer y premiar las aspiraciones de aquellos que entienden que la curiosidad, la rigurosidad y la diversidad marcan el camino del conocimiento”.



CATALINA SMULOVITZ

Vicerrectora

“La preocupación primordial del desarrollo se concentra en la expansión de las potencialidades de las personas y en la libertad que ellas experimentan para ejercitar oportunidades reales en sus trayectorias de vida”.



BERNARDO KOSACOFF

Miembro del Consejo de Dirección





“El acceso a la educación es el mejor pronosticador de una sociedad con ética y bienestar. En la Di Tella los alumnos reciben una formación de excelencia. Se trabaja meticulosamente para que cada estudiante desarrolle al máximo sus capacidades y para que su paso por las aulas universitarias marque una diferencia decisiva en sus vidas”.



ELENA MAZA DE CATENA

Miembro del Consejo de Dirección





“Para mí está clarísimo que la diversidad en casi todas sus dimensiones es un aspecto básico para la pedagogía y para el conocimiento. Cuanto más ricas sean las problemáticas en el seno de la discusión universitaria, más ricas van a ser las ideas que salgan de ahí”.



KARINA GALPERÍN

Profesora investigadora del
Departamento de Estudios
Históricos y Sociales

“Creo que lo que aquí hacemos es de enorme valor, pero para que sea de mayor valor, debe haber un número masivo de becarios”.



JUAN GABRIEL TOKATLIAN

Profesor investigador del
Departamento de Ciencia Política y
Estudios Internacionales



ALUMNOS

EVOLUCIÓN DE INGRESANTES A CARRERAS DE GRADO (2010-2018)

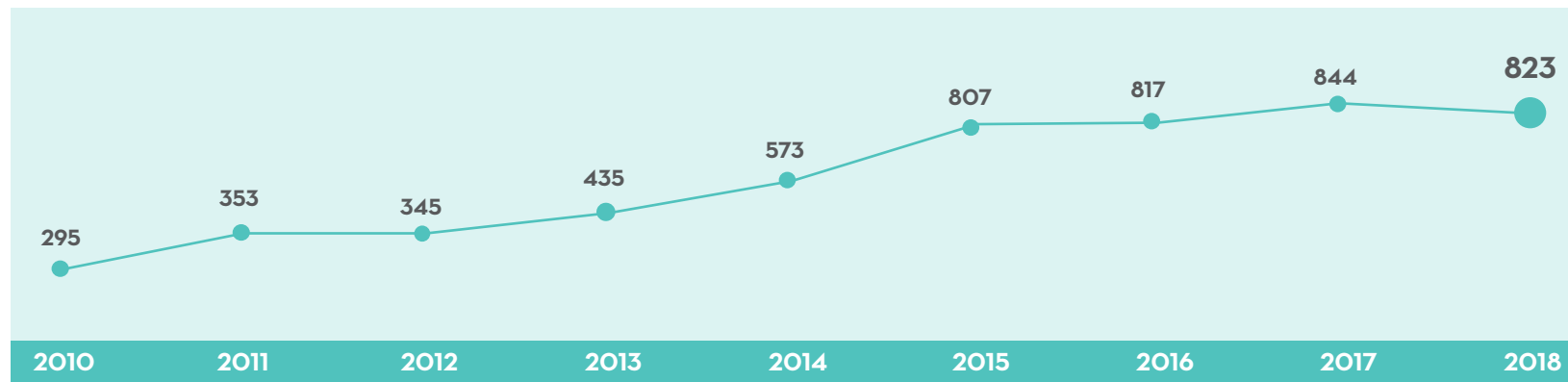

EVOLUCIÓN DE INGRESANTES A PROGRAMAS DE POSGRADO (2010-2018)

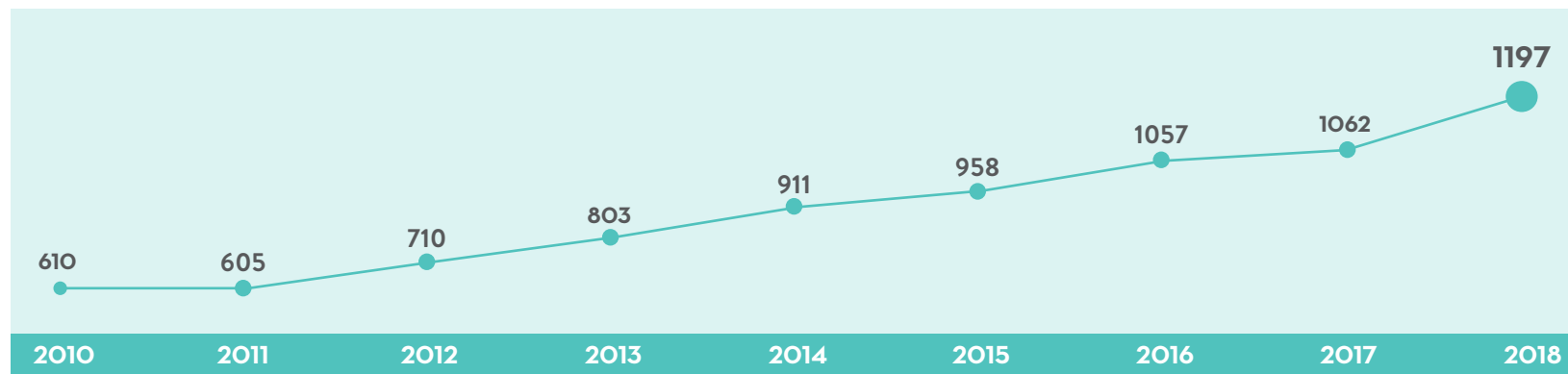

ALUMNOS QUE PARTICIPARON EN PROGRAMAS DE INTERCAMBIO (2010-2018)

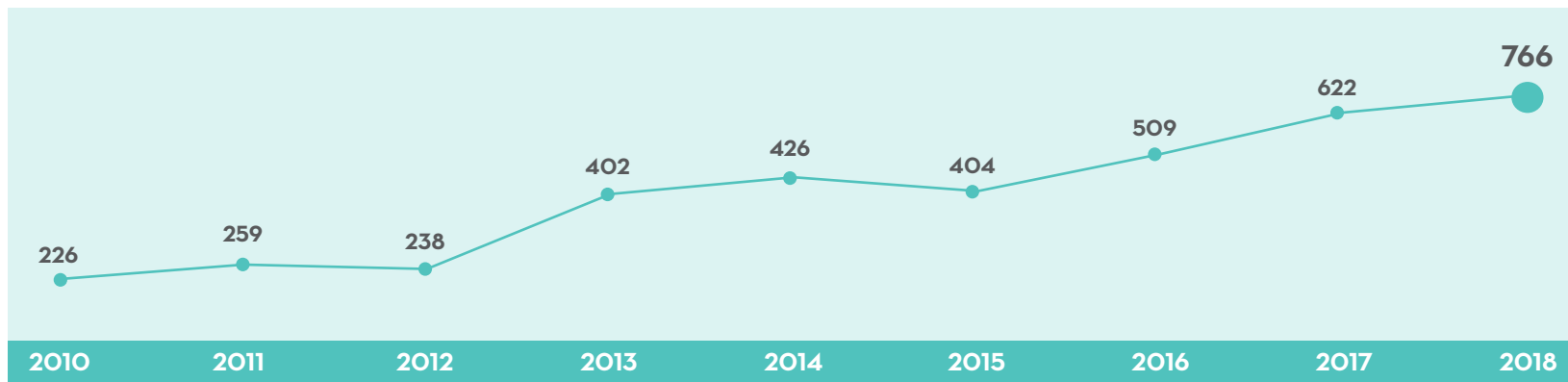

PROGRAMA DE BECAS

El Programa de Becas Di Tella otorga ayuda financiera sobre la base de criterios de mérito académico, necesidad económica y lugar de residencia, convocando a todos los estudiantes talentosos del país a que accedan a una educación de excelencia. La ayuda puede cubrir hasta el 100% del arancel. Actualmente, contamos con los siguientes programas:



BECA ABANDERADO | COLEGIO PÚBLICO

HASTA
100%

3 mejores promedios de colegios públicos o privados con subsidio estatal del 80% o más



BECA ABANDERADO | COLEGIO PRIVADO

HASTA
50%

3 mejores promedios de colegios privados

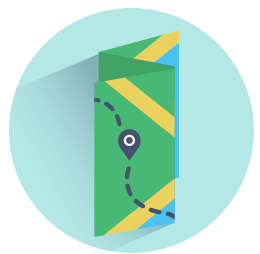

BECA INTERIOR

HASTA
50%

Alumnos que provengan de colegios a más de 100 km de C.A.B.A. y promedio superior o igual a 7



BECA MÉRITO

HASTA
20%

Alumnos con promedio superior o igual a 8

PROGRAMA DOMINGO F. SARMIENTO

100% de beca para postulaciones realizadas a través de las Organizaciones de la Sociedad Civil que han firmado convenio con la UTDT (Cimientos, Colegio Madre Teresa, Germinare, Integrar, Puentes, Última Esperanza, Retama y FONBEC)

PRÉSTAMO DE HONOR

Este programa ofrece financiación para aquellos casos en los que no se pueda aplicar al Programa de Becas, o la beca no alcance el porcentaje que el alumno necesita para afrontar el arancel. El mismo puede cubrir hasta el 90% del arancel. Se puede combinar BECA + PRÉSTAMO DE HONOR.

EVOLUCIÓN ANUAL DE LA CANTIDAD DE ALUMNOS DE GRADO CON BECAS Y AYUDA FINANCIERA (2010-2018)

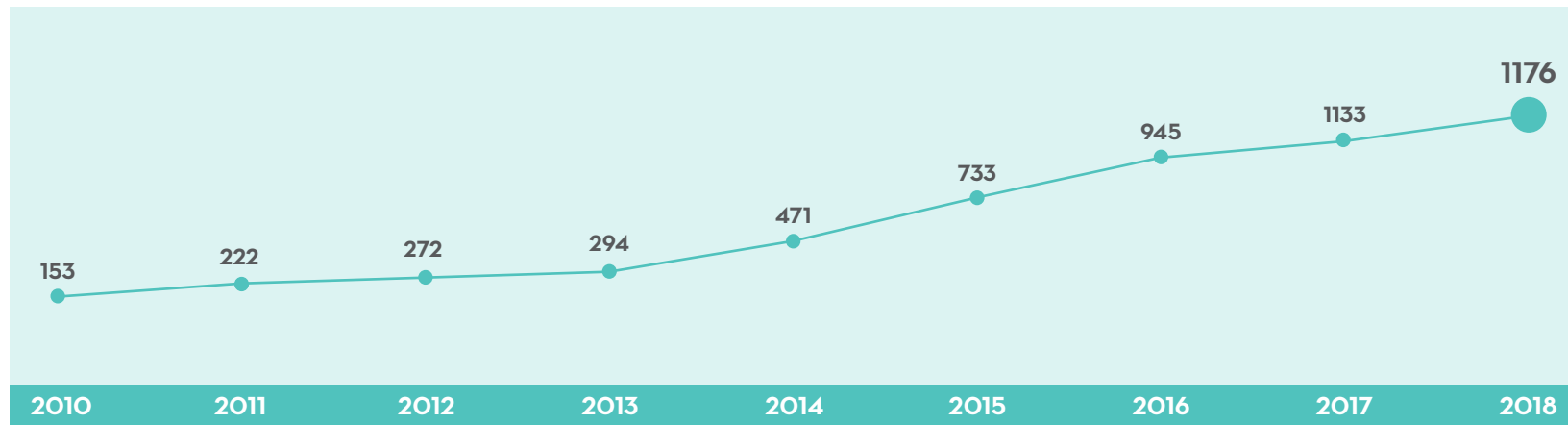

EVOLUCIÓN DEL PORCENTAJE DE ALUMNOS DE GRADO CON BECAS Y AYUDA FINANCIERA (2010-2018)

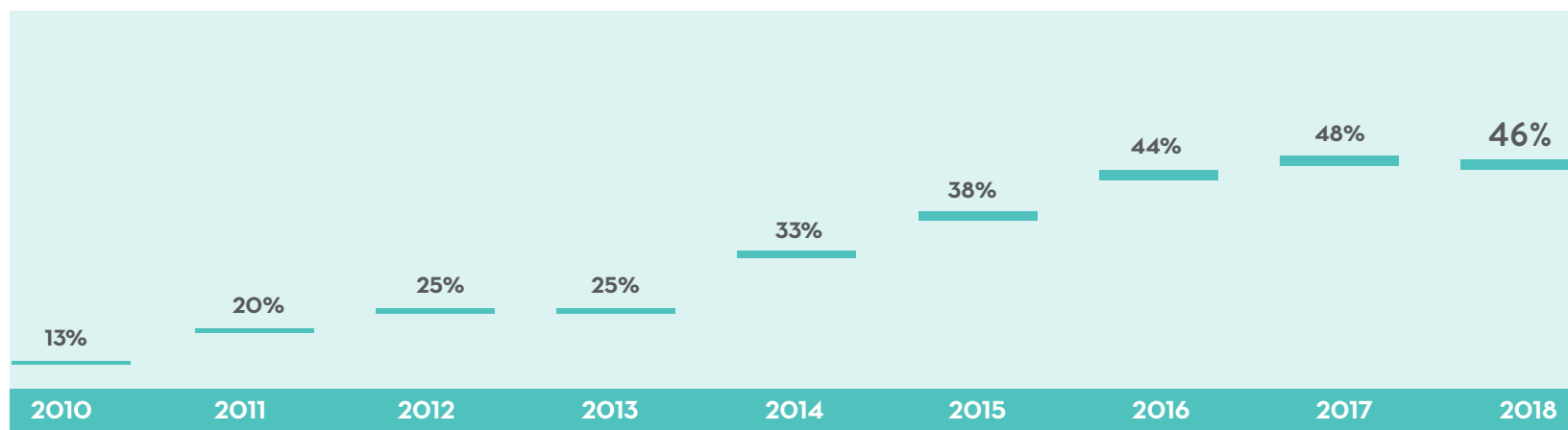



BECA ABANDERADO PÚBLICO

"En la Di Tella aprendés a cuestionarte todo lo que creías. Toda la formación de la Universidad está orientada a que, tarde o temprano, sus graduados jueguen roles importantes en la sociedad".



AGUSTÍN PRINETTI



Nació en Mar del Plata.



Estudia Ciencia Política y Gobierno.

A Agustín le gusta la investigación porque muchas veces la evidencia muestra que las cosas que creemos ciertas no lo son. En ese sentido, el aprendizaje no se termina nunca.

Según él, la investigación académica que se enseña y se hace en la UTDT cambia la manera de ver y pensar las cosas porque obliga a cuestionarse lo que uno cree verdadero.

La Di Tella otorga una gran cantidad de herramientas cuantitativas que no se adquieren en otras universidades.

Además, a lo largo de la carrera se ofrecen actividades que van más allá de los contenidos académicos y que son igual de indispensables.



BECA ABANDERADO PRIVADO

"Antes de Di Tella pensé que iba a trabajar en un estudio, pero acá se me abrió un mundo de posibilidades, se me abrió la mente, siento que estoy preparada para hacer muchas más cosas, para tomar decisiones más importantes, con impacto en la comunidad".



MILAGROS BARCHI



Nació en Buenos Aires.



Estudia Arquitectura.

Aunque hoy realiza sus actividades normalmente, en sus primeros años de vida Milagros sufrió problemas de audición.

Su actitud de superación hace que se sienta identificada con la pasión y el pensamiento crítico que transmiten sus profesores.

El mejor modo de formar líderes, según ella, es incitar a que cada uno forme sus propias ideas y criterios de modo de tener propuestas concretas ante situaciones dadas.

LA BECA PROMEDIO

CUBRE EL 45% DEL ARANCEL

 **BECA INTERIOR**

“Cuando me explicaron que Economía Empresarial era una carrera difícil, yo dije ‘bueno, vamos por la más difícil’. Me gustan los desafíos. De intercambio fui a Japón. Me sorprendió, Di Tella era la única de Argentina, y una de las pocas de Latinoamérica, que tenía convenio con la universidad de allá”.



MARISOL TASSANO

 Es de Neuquén.

 Estudia Economía Empresarial.

A Marisol le costó dejar su ciudad porque estudiar en Buenos Aires significa estar lejos de su hermana. Cuando obtuvo la beca, se decidió a venir.

La gente que conoció acá cambió sustancialmente su vida y se convirtió en un pilar fundamental para ella.



DE 1176 ALUMNOS BECADOS,

495 FUERON ABANDERADOS
Y ESCOLTAS

DE SUS ESCUELAS SECUNDARIAS

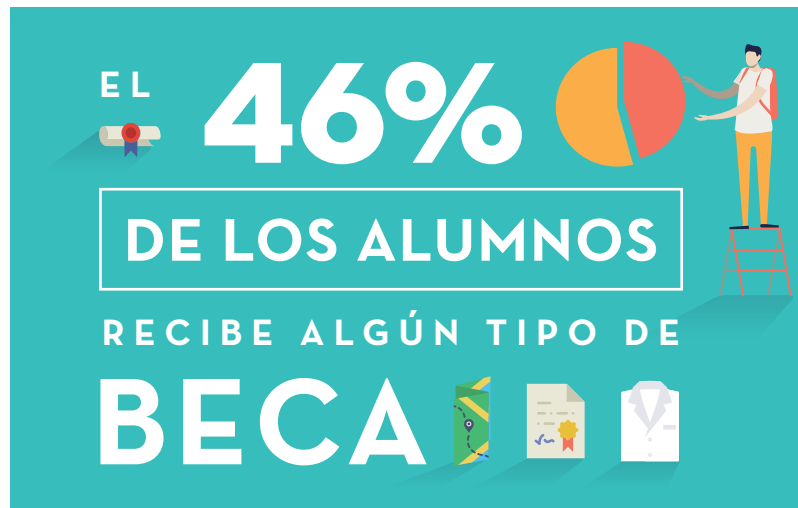





BECA MÉRITO



CAMILA PODJARNY

-  Nació en Buenos Aires.
-  Estudia Ciencias Sociales.

Camila se considera una persona con muchos intereses, por lo que la apertura de una carrera como Ciencias Sociales ha sido ideal para ella.

Eligió estudiar en la Di Tella por la posibilidad de combinar la teoría y la práctica, con acceso a profesores muy prestigiosos.



Aprecia los vínculos directos que se establecen con profesores y compañeros. Eso permite que durante las clases se realicen debates interesantes y se construya en el intercambio de ideas algo que enriquece el texto leído.

BECA SARMIENTO

“La mirada interdisciplinaria de la Universidad nos ayuda a enfocar un problema desde diferentes perspectivas, no solamente desde la norma. Los profesores son excelentes, la tienen muy clara, te dan una estructura conceptual fundamental. Di Tella me dio herramientas para ver un mundo más amplio”.



ELISA CORREA

-  Nació en Campana.
-  Estudia Abogacía.

Elisa agradece tener el mismo grupo de amigas desde su infancia porque la ayudan a ver su origen. Ella es la única de todo el grupo que terminó la secundaria. La ilusiona ser una referente que pueda allanarles el camino a otros chicos.



98%

DE LAS BECAS
SOLICITADAS PARA EL
CICLO LECTIVO 2018
FUERON OTORGADAS



NUEVAS DISCIPLINAS





LICENCIATURA EN DISEÑO

INICIO: 2019

UNA PROPUESTA ACADÉMICA
INNOVADORA PARA UN MUNDO
INTERCONECTADO, EN EL QUE LOS
PRODUCTOS, LOS PROYECTOS Y LAS
IDEAS CIRCULAN A GRAN VELOCIDAD Y
EN MUY DISTINTOS SOPORTES.



DIRECTOR

ENRIQUE
LONGINOTTI
Arquitecto, Universidad
de Buenos Aires

La Licenciatura en Diseño de la Universidad instituye un nuevo perfil de diseñador: un profesional que dialoga e interactúa con las necesidades del siglo XXI en el campo de la comunicación, los negocios, la tecnología y la innovación, capaz de integrar conocimientos de varias disciplinas sin perder su identidad y su capacidad creativa y proyectual, desde la información periodística a los proyectos culturales, desde los emprendimientos comerciales a la tecnología digital y los criterios de sustentabilidad. La Licenciatura en Diseño de la Di Tella está pensada como la intersección de tres campos: Tecnología y Medios, Negocios y Gestión y Comunicación y Cultura. Este planteo interdisciplinario se nutre del sólido y creativo ámbito académico que ofrece la Universidad.

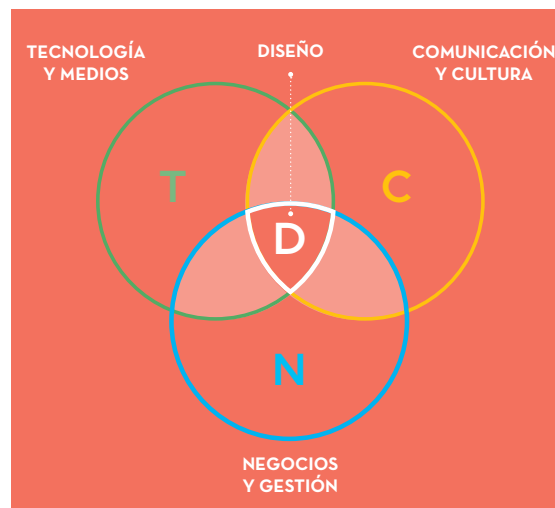

EL DISEÑO ARGENTINO: EN EL ADN DE LA DI TELLA

Torcuato Di Tella (padre), un inmigrante italiano de apenas 18 años, creó en 1910 SIAM Di Tella, una empresa que a lo largo de seis décadas se destacó por sus ideas innovadoras.

La creación del Instituto Torcuato Di Tella (ITDT) en 1958 inauguró un espacio clave de la vanguardia artística, una verdadera usina de arte y pensamiento, con el fin de modernizar la producción cultural en la Argentina.

El ITDT propició también una verdadera innovación en el campo de la gráfica argentina. En 1963 abrió un Departamento de Diseño Gráfico, el primer espacio en el país donde se ejerció el diseño gráfico y editorial de manera profesionalizada. A cargo del artista plástico y diseñador Juan Carlos Distéfano, se incorporaron concretamente las ideas del diseño suizo y las de la publicidad de la Escuela de Nueva York. Sus integrantes fueron diseñadores de la talla de Rubén Fontana, Juan Andralis, Norberto Coppola y Carlos Soler.

De este modo, SIAM y el ITDT constituyen un capítulo central de la historia del diseño argentino.



Detalle de "Eróticos en technicolor", de Marta Minujín.



Detalle de "Círculo en contorsión sobre trama roja", de Julio Le Parc.

Afiches diseñados por el Departamento de Diseño Gráfico del ITDT para promocionar actividades de los diversos centros.

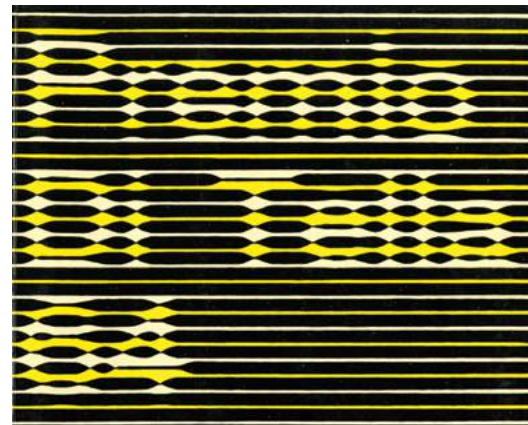
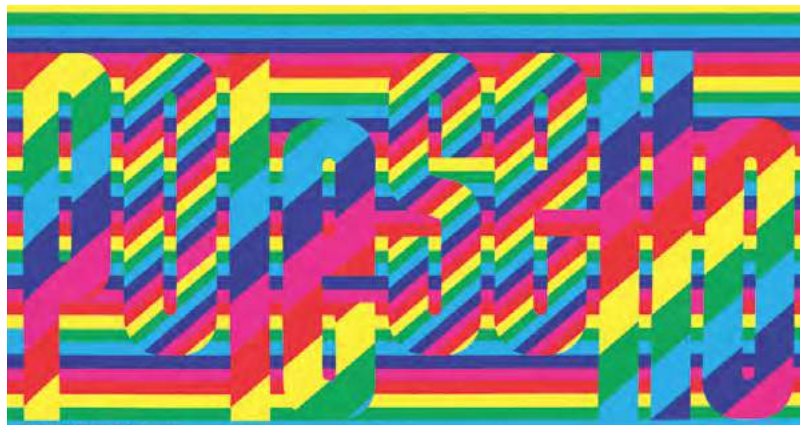



MASTER IN MANAGEMENT + ANALYTICS

INICIO: 2018

ESTE PROGRAMA DE POSGRADO CUENTA CON UNA ORIENTACIÓN TÉCNICA PARA EL ANÁLISIS DE DATOS DENTRO DE LA REVOLUCIÓN DIGITAL. ESTÁ PENSADO PARA GRADUADOS RECIENTES INTERESADOS EN LA APLICACIÓN DE MÉTODOS NOVEDOSOS DE LA CIENCIA DE DATOS AL MUNDO DE LOS NEGOCIOS.



DIRECTOR

GUSTAVO
VULCANO

Ph.D. in Decision, Risk
and Operations, Columbia
University.

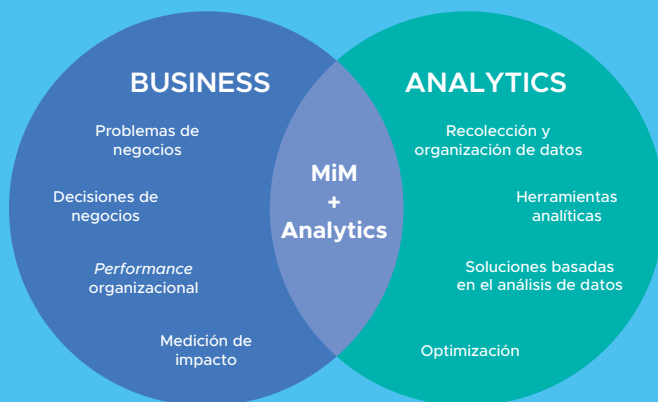

El Master in Management+Analytics (MiM+Analytics) incorpora tendencias de vanguardia a la oferta académica de la Escuela de Negocios de la Di Tella. La maestría enfatiza particularmente el uso de tecnologías y herramientas cuantitativas en el ámbito de la gestión, tanto empresarial como pública, entrenando en la toma de decisiones con fundamentos rigurosos.

Está destinada a jóvenes con intereses cuantitativos o en negocios, y con preferencias por un desarrollo profesional analítico.

FORMACIÓN EJECUTIVA EN POLÍTICAS PÚBLICAS

INICIO: 2018

UNA NUEVA ÁREA QUE OFRECE PROGRAMAS ABIERTOS DE ALTO NIVEL, A CARGO DE PROFESORES E INVESTIGADORES DE LA ESCUELA DE GOBIERNO DE LA UNIVERSIDAD, CON EL FIN DE ACTUALIZAR LA CAPACITACIÓN DE PROFESIONALES DE LA ARGENTINA Y DE LA REGIÓN COMPROMETIDOS EN EL AVANCE DEL INTERÉS PÚBLICO.

Estos programas ejecutivos están pensados para quienes desean expandir su visión, enriquecer su batería de herramientas y fortalecer su capacidad de gestión y liderazgo. Ponemos a disposición de profesionales modernos con vocación de cambio un menú dinámico y creciente de cursos. Actualmente, la oferta es la siguiente: Asociaciones Público-Privadas en la Argentina, Ciencia de Datos para Ciudades, El Futuro del Trabajo, Evaluación de Impacto, Smart Cities: Herramientas para una Gestión Urbana Inteligente, Economía del Comportamiento y Políticas Públicas, Herramientas de Análisis Territorial (GIS) y Neurociencia y Políticas Públicas.



CEPE

CENTRO PARA LA EVALUACIÓN DE POLÍTICAS BASADAS EN LA EVIDENCIA

INAUGURACIÓN: 2017

DIRECTOR ACADÉMICO

**EDUARDO
LEVY YEYATI**
Ph.D. in Economics, University
of Pennsylvania.

DIRECTORA EJECUTIVA

SOLEDAD GUILERA
Master of International Affairs
(Urban and Social Policy),
Columbia University.



Un centro especializado en investigación aplicada que busca mejorar el diseño y la calidad de las políticas públicas y de los programas con impacto social mediante la provisión y evaluación rigurosa de la evidencia.

LABHISPUB

LABORATORIO DE HISTORIA PÚBLICA

INAUGURACIÓN: 2017

COORDINADORES

**CECILIA
GIL MARIÑO**
Doctora en Historia,
Universidad de Buenos Aires.

**MARTÍN
MARIMÓN**
Ph.D. in History, Princeton
University.



Una iniciativa del Departamento de Estudios Históricos y Sociales que se propone como una base para la expansión de nuevas miradas sobre la historia y formas novedosas de interacción entre historia y sociedad.





UN NUEVO EDIFICIO



UN NUEVO EDIFICIO

El nuevo edificio con frente sobre la calle Sáenz Valiente sumará al Campus 6071 m² cubiertos sobre la superficie distribuidos en seis niveles. Además, el proyecto contará con una terraza transitable ajardinada y dos niveles subterráneos de cocheras.

En la etapa final el actual estacionamiento se convertirá en un gran jardín central de 3000 m².

El edificio fue concebido en su diseño bajo las normas LEED, es decir, se trata de un edificio sustentable cuyo diseño facilita el ahorro de energía y agua.

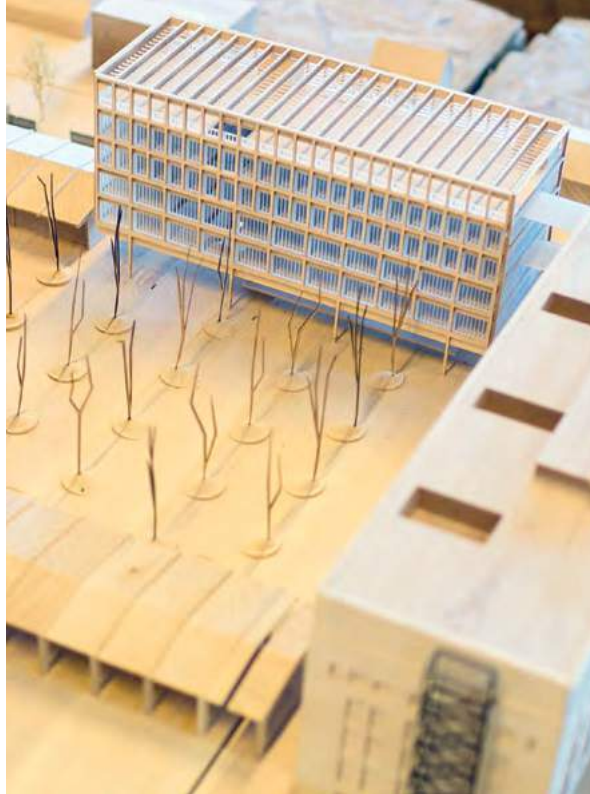

“El nuevo edificio propone una solución flexible para servicios e instalaciones, una solución integrada de los cerramientos interiores y exteriores, y una cuidada relación de dichos sistemas con las estructuras”.



CIRO NAJLE

Decano de la Escuela de Arquitectura y Estudios Urbanos





"Proyectamos un edificio moderno y sustentable, que respeta la identidad industrial del Campus Alcora y dialoga con el entorno de Buenos Aires. A través de su fachada inteligente y el uso de materiales nobles, crea espacios versátiles e inclusivos para el desarrollo de nuestro potencial".



JOSEP FERRANDO

Ganador del concurso para la construcción del nuevo edificio



“En un contexto urbano con grandes desafíos sociales y ambientales, resulta esencial buscar oportunidades que promuevan prácticas de construcción sostenible con impactos positivos. Dentro de este contexto se encuadra la certificación LEED del nuevo edificio, que se evidencia a través del tratamiento arquitectónico, la relación con el emplazamiento natural y construido, la eficiencia en el consumo de agua y energía, el uso y la selección de recursos y materiales, y la búsqueda de bienestar y confort para los futuros ocupantes”.



NICOLE MICHEL

Profesora de la Escuela de Arquitectura y Estudios Urbanos



“Con el nuevo edificio, la esencia de la Universidad, la creación y difusión del conocimiento más riguroso y avanzado, va a tomar un impulso como pocas veces se ha visto en una institución educativa en la Argentina”.



FERNANDO NAVAJAS

Miembro del Consejo de Dirección

“Los pasillos del Campus Alcorta son transitados por profesores y alumnos de todas las disciplinas, intensificando los encuentros entre ellos y multiplicando los intercambios académicos. Un mayor desarrollo de nuestras instalaciones permitirá llevar a cabo adecuadamente todas las actividades de investigación y enseñanza”.



CARLOS FRANCK

Presidente del Consejo de Dirección





EL CRECIMIENTO DEL CAMPUS ALCORTA

La Universidad inauguró oficialmente el Campus Alcorta el 9 de abril de 2013, luego de realizar importantes obras de puesta en valor y un primer desembarco en 2004. En los años siguientes, continuó desarrollando su capacidad edilicia para albergar a las nuevas camadas de estudiantes. Gracias al esfuerzo de toda nuestra comunidad, en 2019 entrará en funcionamiento un nuevo edificio de nueve niveles en el predio.



2004

Primer desembarco
en la Sede Alcorta



2007

Primeras aulas
en el Edificio Alcorta

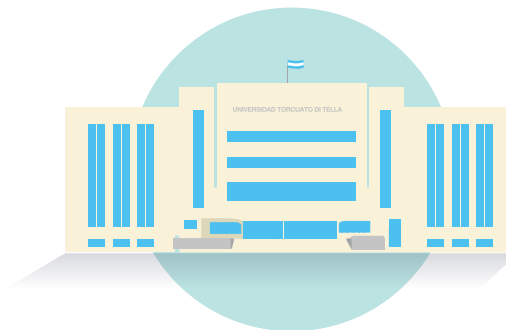

2013

Inauguración del Campus
Alcorta y mudanza definitiva



2015

Nuevos auditorio, salón de
usos múltiples y Laboratorio
de Neurociencia



2017

Nueva terraza verde.
Además se inauguró el 4.º piso y
el Aula Magna en el Edificio Alcorta

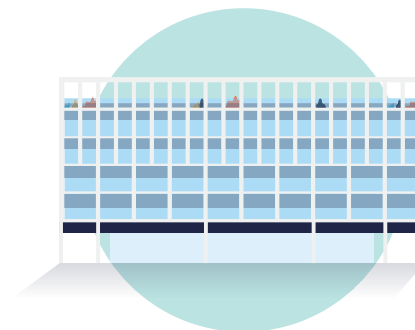

2019

Inauguración del
Nuevo Edificio

EL CAMPUS ALCORTA

PLANTA GENERAL DEL CAMPUS

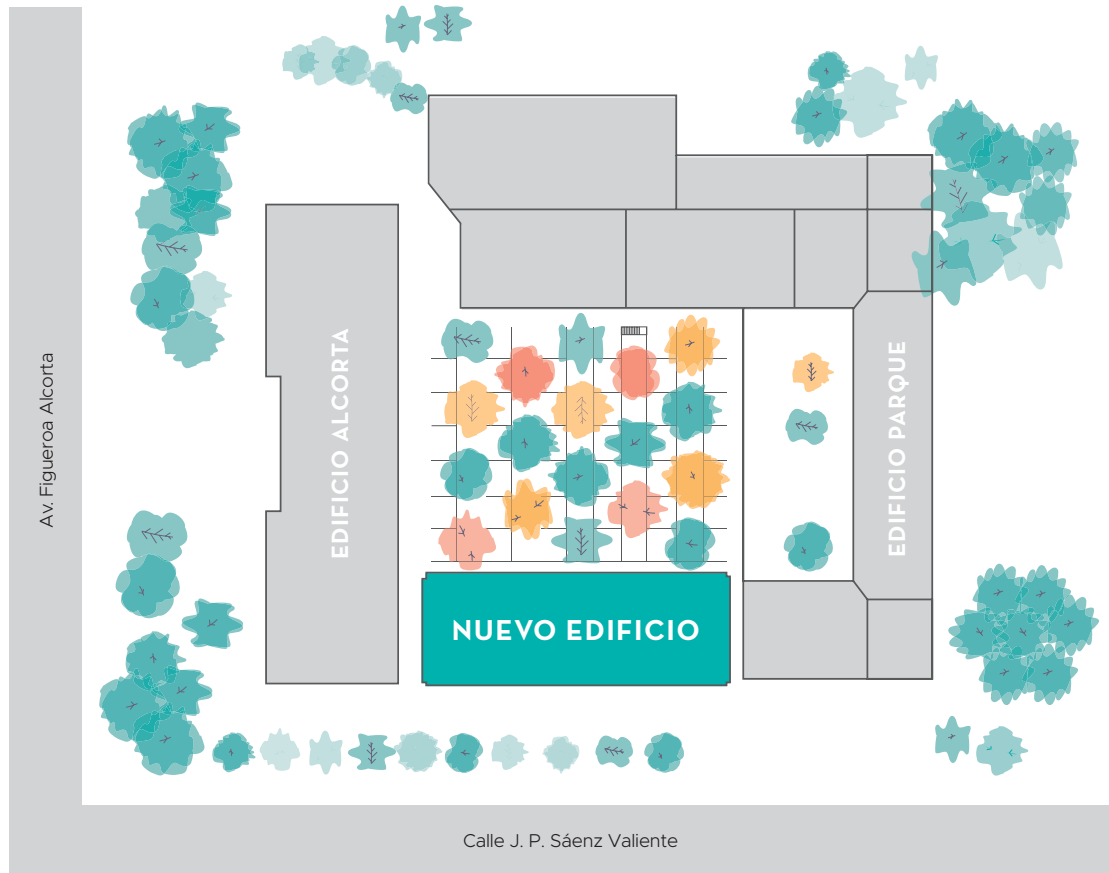

ESPACIOS DEL NUEVO EDIFICIO

PLANTA BAJA

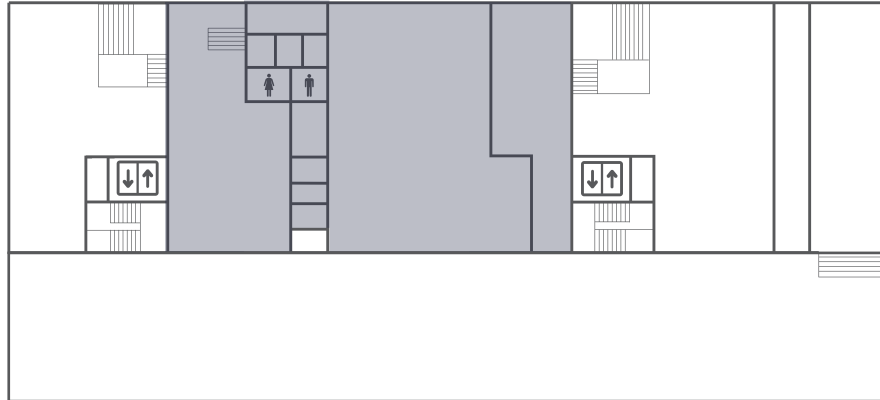

HALL DE ACCESO AL EDIFICIO, 2 LOCALES GASTRONÓMICOS, ACCESO EXTERNO A LAS COCHERAS

PATIO DI TELLA

ENTREPISO

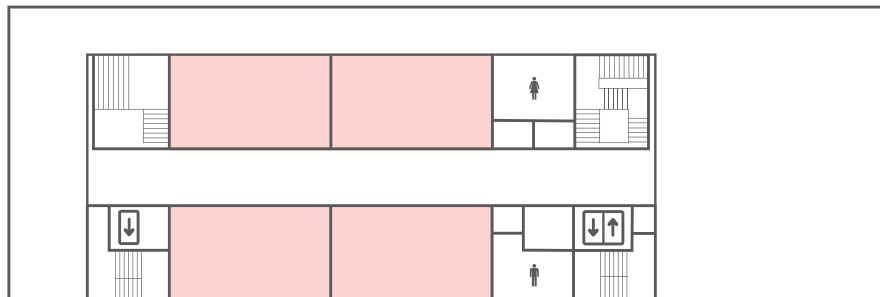

4

AULAS DE 60 M² CON CAPACIDAD PARA 56 PERSONAS

ESPACIOS DEL NUEVO EDIFICIO

1.er PISO

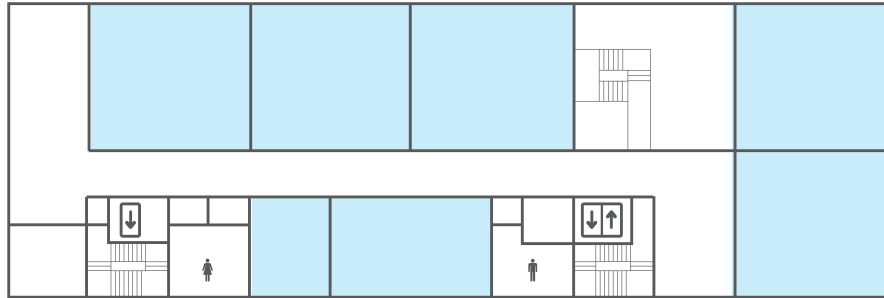

3

AULAS DE 86M²
CON CAPACIDAD PARA
78 PERSONAS

2

AULAS DE 90M²
CON CAPACIDAD PARA
77 PERSONAS

1

AULA DE 60M²
CON CAPACIDAD PARA
56 PERSONAS

1

AULA DE 30M²
CON CAPACIDAD PARA
24 PERSONAS

2.º PISO



1

AULA DE 180M², CON
GRADAS Y CAPACIDAD
PARA 147 PERSONAS

2

AULAS DE 130M² CON
GRADAS Y CAPACIDAD
PARA 89 PERSONAS

1

AULA DE 60M²
CON CAPACIDAD PARA
56 PERSONAS

1

AULA DE 30M²
CON CAPACIDAD PARA
24 PERSONAS

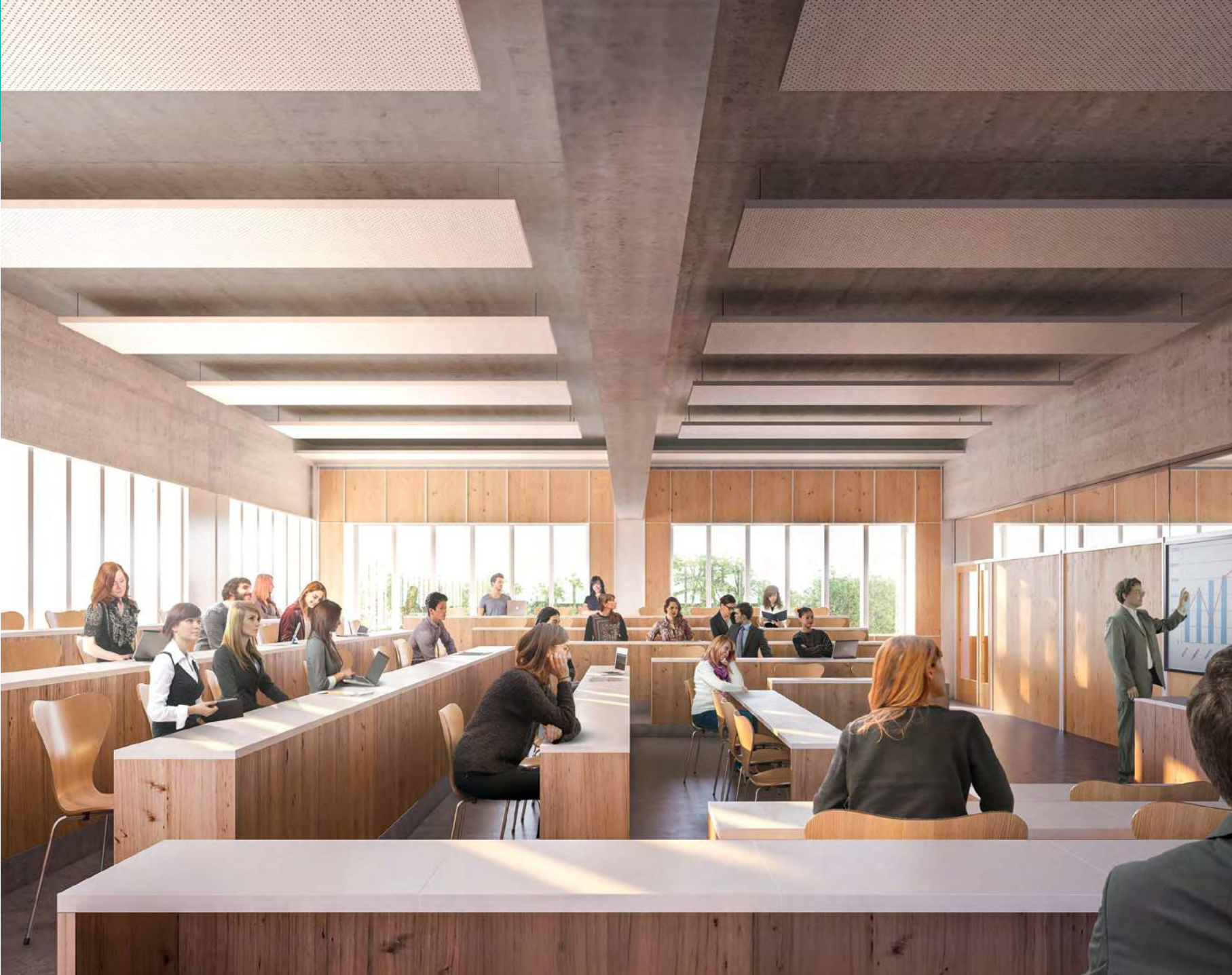

ESPACIOS DEL NUEVO EDIFICIO

3.^{er} PISO

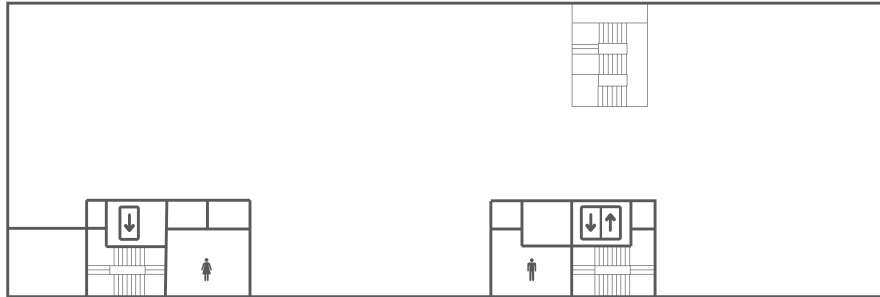

OFICINAS PARA PROFESORES
INVESTIGADORES, SECTORES
DE *OPEN SPACE*, SALAS DE
REUNIONES

4.^o PISO

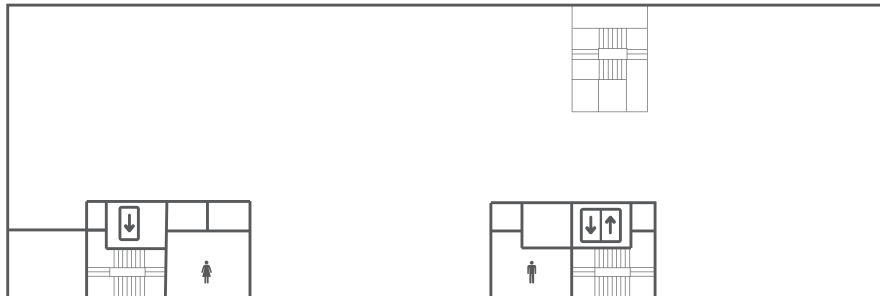

OFICINAS PARA PROFESORES
INVESTIGADORES, SECTORES
DE *OPEN SPACE*, SALAS DE
REUNIONES

5.^o PISO



TERRAZA TRANSITABLE,
ASCENSORES QUE ACCEDEN
A LA MISMA Y *OFFICE*



EL ESTACIONAMIENTO SUBTERRÁNEO

El estacionamiento en dos niveles subterráneos y el jardín central se construirán en dos etapas. En la primera habrá 89 cocheras y espacio para motos y bicicletas debajo de la planta del nuevo edificio. En la etapa final, se agregarán 220 cocheras y un jardín central.

1.º SUBSUELO

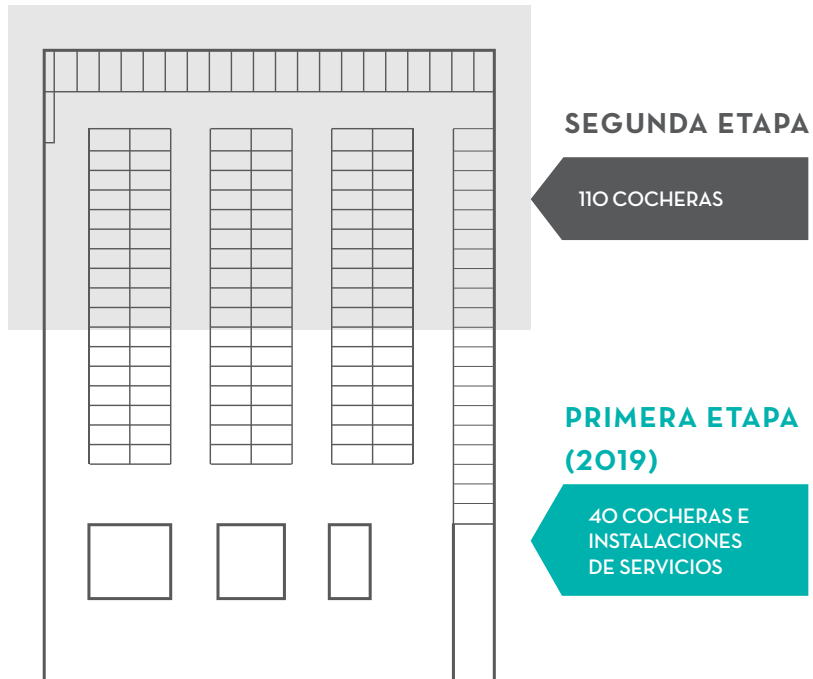

2.º SUBSUELO

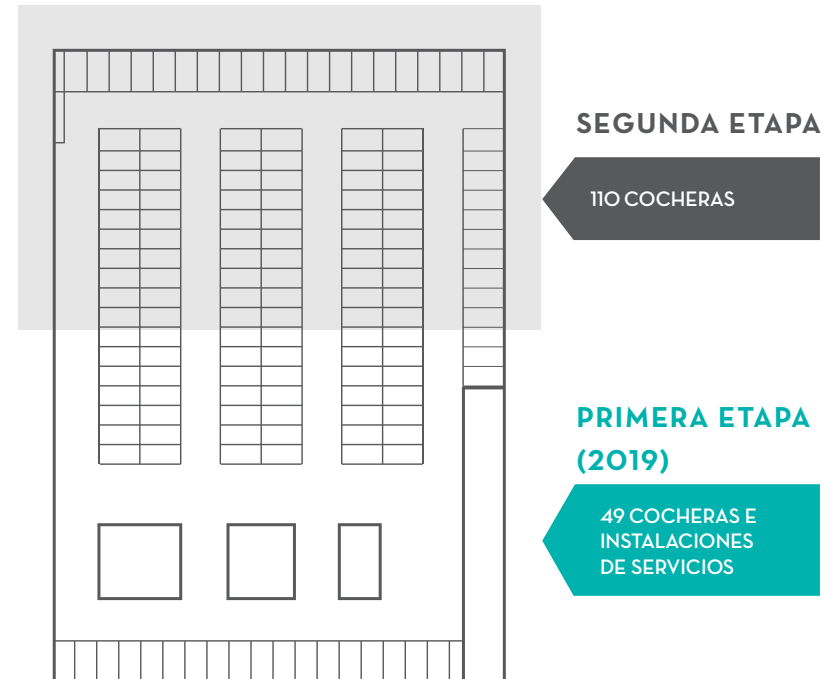

EL JARDÍN CENTRAL

El gran jardín de 3000 m², en el corazón del claustro central, integrará armoniosamente todas las edificaciones del Campus Alcorta y sumará otro espacio verde al predio.

PLANTA BAJA

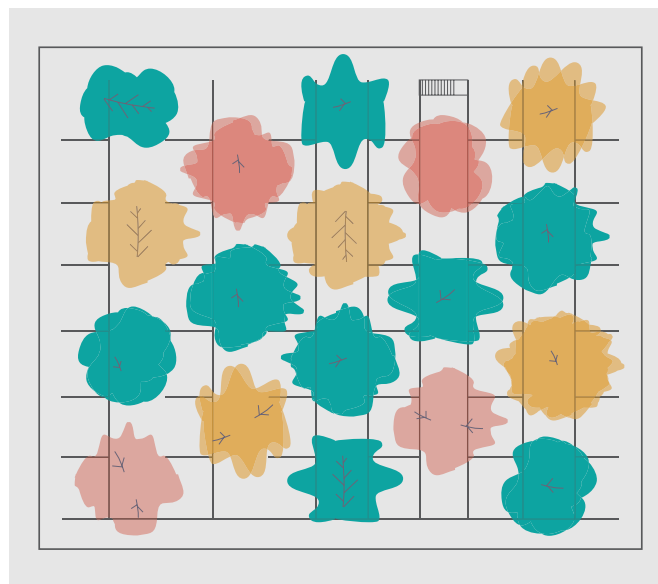

SEGUNDA ETAPA

JARDÍN DE 3000M²

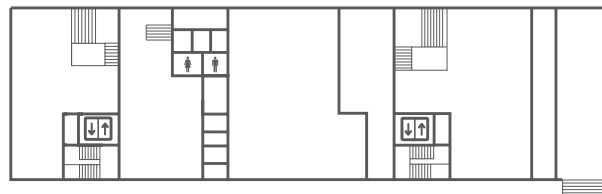

NUEVO EDIFICIO



11.646
M² TOTALES

16 AULAS

+40

OFICINAS

PARA PROFESORES
INVESTIGADORES

EDIFICIO DE

7

PLANTAS

CAPACIDAD PARA MÁS DE

1000

NUEVOS ALUMNOS
SIMULTÁNEAMENTE

+2

NIVELES
SUBTERRÁNEOS





6071

M² CUBIERTOS

PARA AULAS,
OFICINAS Y ESPACIOS
COMUNES



ESTACIONAMIENTO
SUBTERRÁNEO

4600

M² CONSTRUIDOS

EDIFICIO

SUSTENTABLE

SECTORES DE
OPEN SPACE Y
SALAS DE REUNIONES

TERRAZA

1248

M² TRANSITABLES







**UNA
COMUNIDAD
EN
CONSTANTE
CRECIMIENTO**



¿POR QUÉ DONAR?

El desarrollo de nuestro país y de la región requiere una fuerte inversión en educación y en investigación.

Generamos lazos con la comunidad y fomentamos la colaboración de individuos y empresas con nuestro proyecto educativo.

“La Di Tella se inscribe en una rica historia educativa a nivel nacional e internacional. En un país que ha producido cinco ganadores del Premio Nobel y algunos de los más renombrados autores, científicos, arquitectos, juristas y economistas del mundo, la UTDT hace honor a esta tradición siendo una institución sin fines de lucro que aplica los más altos estándares educativos y que atrae a destacados docentes tanto nacionales como internacionales, de reconocida trayectoria en distintos campos”.



ROBERTO VIVO

Vicepresidente 1.º del Consejo de Dirección





“La educación le cambia la vida a la gente. Cambia la vida de un país y cambia la historia”.



CLAUDIA ROMERO

Profesora investigadora de la Escuela de Gobierno

“Todos nuestros logros son posibles gracias a lo que solemos llamar “espíritu ditelliano”, una síntesis de rasgos donde confluyen el compromiso con la realidad, la voluntad de transformación, la capacidad de superación y el deseo de ser mejores. Este espíritu motiva el orgullo de pertenecer que sienten todos aquellos que forman parte de nuestra comunidad”.



**MILAGROS
GARCÍA CANO**

Directora de Servicios para el Estudiante



“Una Argentina mejor requiere de más y mejor capital humano. Deseamos agradecerles por el apoyo recibido. Estamos seguros de ser el puente para que su donación posibilite el acceso a una educación de primer nivel a todos los jóvenes esforzados y capaces. Con su colaboración nos comprometemos a lograrlo”.



GRACIELA CAIROLI

Miembro del Consejo de Dirección y del Consejo Económico y Social





“El pluralismo crítico supone el descubrimiento de nuevos valores y de nuevos horizontes. Eso es la Universidad Torcuato Di Tella: una búsqueda permanente de nuevos horizontes”.



NATALIO BOTANA

—
Profesor emérito

“La familia Di Tella siempre me resultó ejemplar por el desarrollo de la industria nacional y por el enorme aporte a la cultura y al conocimiento. Para todos los que sabemos que la formación de talento es indispensable para el progreso y el desarrollo del país, apoyar a esta Universidad es una oportunidad de contribuir a ese objetivo”.



SILVIA GOLD

—
Miembro del Consejo Económico y Social



CAMPAÑA DE CAPITAL

Con el objetivo de impulsar el crecimiento de la infraestructura de nuestro Campus y así albergar a las nuevas camadas de ditellianos, la Universidad Torcuato Di Tella cuenta con un Programa de Nominación de Aulas y Espacios. A través de este Programa, buscamos atraer donaciones para desarrollar el Campus y apuntalar nuestro crecimiento.

La Universidad ya cuenta con 27 aulas y espacios nominados gracias a la generosidad de familias y empresas que confían en la educación como motor para lograr una Argentina más inclusiva, más moderna, más democrática y más productiva. Aún hay muchos espacios físicos de diferentes dimensiones (aulas, salas, *lounges*, etc.) para nuevas nominaciones.



<p>Aula</p> <hr/> <p>Luis María Otero Monsegur</p>	<p>Aula</p> <hr/> <p>Julio J. Rotemberg</p>	<p>Anfiteatro</p> <hr/> <p>Laboratorio ELEA</p>	<p>Aula</p> <hr/> <p>Tomi Mosner</p>
<p>Sala de Reuniones</p> <hr/> <p>Juan y Tiny Cambiaso</p>	<p>Aula</p> <hr/> <p>Miguel Ángel Broda</p>	<p>Aula</p> <hr/> <p>Fundación Angélica Zapata</p>	<p>Aula</p> <hr/> <p>Miguel Ángel Gutiérrez</p>
<p>Aula</p> <hr/> <p>Familia Torres</p>	<p>Aula Principal</p> <hr/> <p>Pan American Energy Group</p>	<p>Mirador</p> <hr/> <p>Familia Schargrodsky- Galperín</p>	<p>Aula</p> <hr/> <p>Familias Alvarez Saavedra y Fabbri</p>
<p>Aula</p> <hr/> <p>Sarita Beisso</p>	<p>Aula</p> <hr/> <p>Familia Cairolí</p>	<p>Aula</p> <hr/> <p>Hugo Enrique D'Alessandro</p>	<p>Aula</p> <hr/> <p>Familia Davèrède</p>

UN DITELLIANO POR OTRO DITELLIANO



Esta campaña tiene como objetivo que los graduados de la Di Tella que ya están actualmente desarrollando sus carreras profesionales, contribuyan para que más jóvenes destacados puedan acceder a las mismas oportunidades.

La Di Tella necesita solventar el crecimiento del Programa de Becas y Ayuda Financiera ya que las solicitudes aumentan año a año.

Invitamos a nuestra comunidad de graduados a que nos acompañe en la formación de nuevos ditellianos, para continuar multiplicando las oportunidades, la diversidad social y geográfica en nuestras aulas, de modo de contribuir al futuro de nuestro país.

"Pertener a la Universidad representa por un lado orgullo, y por otro una gran responsabilidad. Creo que las instituciones educativas son vitales para el desarrollo de una sociedad y la Di Tella es la institución que me formó como profesional, como persona y como empresario. Por ello creo que es muy valioso poder hoy como graduado apoyar a personas que no tienen los recursos económicos pero sí las ganas y los méritos suficientes, para que puedan transitar un camino similar al que me tocó. Creo que la educación es vital para el desarrollo de la Argentina y apuesto a dejarles a mis hijos un país mejor que el que recibí. Por eso decido donar, o mejor dicho, invertir en la educación de nuestra sociedad. Es un voto al esfuerzo, a la integración y al desarrollo."



FERNANDO NOVOA URIARTE

Licenciado en Economía Empresarial, 2002
Director, Newmark Grubb BACRE

"Es clave que alguien con potencial, pese a no tener los recursos económicos, pueda estudiar en una universidad como la Di Tella. Es un aporte al país, un grano de arena para hacer un mundo con oportunidades más equitativas. Ayudo a varias fundaciones, pero este aporte es el que me genera mayor felicidad."



MANUEL WECHSLER

Licenciado en Economía Empresarial, 2000



¿CÓMO DONAR?



APORTE MENSUAL AL FONDO DE BECAS

MONTOS VOLUNTARIOS EN PAGOS
MENSUALES



BECA COMPLETA

LA DONACIÓN PUEDE HACERSE
EN UN SOLO PAGO ANUAL O EN 12
PAGOS MENSUALES A LO LARGO
DEL AÑO

En todos los casos, los pagos pueden realizarse con tarjeta de crédito, cheque o transferencia bancaria. Quienes se encuentren en Estados Unidos, pueden hacerlo a través de Help Argentina.

PLACA DE RECONOCIMIENTO 2017

El viernes 24 de agosto de 2018 se llevó a cabo la ceremonia de reconocimiento a los filántropos que participaron de la Cena de Recaudación de Fondos y de la Campaña de Capital 2017 para el desarrollo del Campus Alcorta, a través del descubrimiento de la placa de reconocimiento a las familias y organizaciones que acompañaron a la Universidad a lo largo del año pasado con sus contribuciones.

El rector Ernesto Schargrofsky compartió con los presentes el gran crecimiento institucional del último año con la incorporación de nuevos profesores *full-time* a la institución, y el avance en la construcción del nuevo edificio sobre la calle Sáenz Valiente gracias a la colaboración de los donantes.

Luego de la ceremonia, Josep Ferrando, arquitecto del proyecto, explicó los avances de la obra y detalló las características principales del nuevo edificio cuyo diseño sustentable y versátil facilita el ahorro de energía y agua.





Cena de Recaudación y Campaña de Capital para el Desarrollo del Campus Alcorta - 2017

Accenture | Alberto Buhar y Florencia Bullrich | Alfredo Davèrède | Aluar | Banco Galicia | Capital Markets Argentina | Christian Broda | Claxson | David Sekiguchi | Delfín Jorge Ezequiel Carballo | Delta Marketing Líquido | Ernst & Young | Familia D'Alessandro | Familia Miguel Gutiérrez | Familia Székásy | Familias Álvarez Saavedra y Fabbri | Familias Otero Monseguer y Brea | Ferrum | Fundación Angélica Zapata | Fundación Banco Ciudad de Buenos Aires | Fundación Torcuato Di Tella | Grupo IMR | Grupo Insud | Javier Ledesma Arocena | Jorge Pérez Alati | Juan y Tiny Cambio | Karina Galperín y Ernesto Scharogradsky | Laboratorio Elea | Massalin Particulares | Norberto Morita | Organización Techint | Pampa Energía | Pan American Energy Group | Pedro Chomnalez y María Herrera | Revista Sophia | Ricardo Torres | Unilever | Vicentín

ADEBA | Alejandro Frenkel y Vladimir Werning | Ariel Sigal | Axion Energy | Balanz Capital | Banco de la Provincia de Buenos Aires | Banco de Valores | Banco Santander Río | Bernie y Flavia Anger | Carlos Miguens | Daniel Hadad | Demian Reidel | Despegar.com | Enrique Campos | Estudio Cambio & Ferrari Abogados | Faicsa | Familia Federico Braun | Familia Maulhardt | Familia Merener | Familia Reinke | Fox & Bruck | Fud Time | Fundación Fiel | Fundación Retama | Fundación YPF | Graduados UTDT en el exterior | Grupo Los Grobo | Grupo Sancor Seguros | Grupo SBS | GVS | Instituto Torcuato Di Tella | Kralicek Obras Civiles | La Nación | Lacoste | Martín Marrón | McKinsey & Company | Miñones Office Campus | Nación Seguros | Norte Higiene y Servicios | Sergio Quattrini | Sidus | SISEG | Telecom | Telefónica | TPCG Valores | Turner Internacional Argentina

LA CENA 2017

+750

ASISTENTES

que participaron con mesas,
donaciones y publicidades

\$11.519.050

Monto movilizado
para avanzar en la construcción del nuevo edificio

+180

ALUMNOS
Y
GRADUADOS

colaboraron con la Cena



“LAS IDEAS NOS HACEN MÁS GRANDES”



MIRÁ EL VIDEO
DE LA CENA 2017



“Queremos transmitirles a los jóvenes el mensaje de que el estudio y el esfuerzo nos llevan individual y colectivamente a un lugar mejor. Nuestra modesta contribución para lograr esta meta es ofrecerles a los chicos talentosos y esforzados una beca universitaria que, en muchísimos casos, será la llave para un futuro distinto”.

ERNESTO SCHARGRODSKY



LA CENA 2017 EN LAS REDES



MAXIMILIANO FERRARO @Maxiferraro

En la 7ª Cena de @UTDiTella “Las ideas nos hacen más grandes “ #CenaDiTella.



JUAN JOSÉ CRUCES @jjcruces

Orgulloso de que la @UTDiTella sea 1 lugar integrador de distintas visiones sobre cómo lograr que Argentina progrese



MARTÍN YEZA @martinyeza

Gracias @Gustavogrobo, un lujo compartir mesa con vos en #CenaDiTella, siempre hace bien oírte!



EDUARDO CODURI @eduardocoduri

EY Argentina comprometida apoyando a la educación en la cena de la UTDT.



ANDRÉS HATUM @ahatum

Esta noche y solo por esta noche, la gran Cena de la @UTDiTella. Los estamos esperando #CenaDiTella



TURNER PRENSA @TurnerPrensa

Estuvimos en la #CenaDiTella porque este año #TurnerArgentina apoya a la Universidad en su fin de construir un nuevo edificio en el campus.



DAIANA MOLERO @daianamol

En #CenaDiTella. Cada día más agradecida de haber podido estudiar acá.



USÁ
EL HASHTAG

#CENADITELLA



LA CENA 2017 EN LA PRENSA

Clarín

4/10/2017

Una noche sin grietas: el abrazo entre Dujovne y Lousteau, el kirchnerismo porteño y el círculo rojo, todos bajo el mismo techo



LA NACION

6/10/2017

La Universidad Di Tella y una noche para celebrar



infobae

4/10/2017

Las 49 fotos de la cena anual de la Universidad Torcuato Di Tella



PERFIL

4/10/2017

La Selección de Di Tella



MILENIUM
106.7 FM

5/10/2017

Entrevista a Ernesto Schargrotsky





**GRACIAS POR
ACOMPAÑARNOS
EN EL
COMPROMISO
DE SEGUIR
AVANZANDO**





Hacer las cosas bien es la mejor manera de hacerlas

Somos la primera compañía privada integrada de energía de la región.

Desde hace 20 años, invertimos, trabajamos y crecemos haciendo que otros crezcan.

Pan American
ENERGY

comunidad y ambiente.

| NUESTRO COMPROMISO CON EL FUTURO.



Impulsamos una gestión sustentable desarrollando programas innovadores de inversión social y ambiental que generan una transformación y un impacto positivo en la comunidad.

Conocela en galiciasustentable.com

**NO SIGAS
ESPERANDO
LO NUEVO.
NOSOTROS YA
LO TENEMOS.**



Descubrí cómo estamos respondiendo a los desafíos de nuestros clientes a través de la innovación y de nuestra experiencia en distintas industrias.

NEW APPLIED NOW

strategy | consulting | digital | technology | operations

CLAXSON

INNOVACIÓN + TECNOLOGÍA + VANGUARDIA

JUNTO A UTDT

EL FUTURO NO ES A DÓNDE VAMOS,
ES LO QUE HACEMOS.



TV EVERYWHERE



MOBILE



ONLINE

CLAXSON.COM



TE ACOMPAÑAMOS A CRECER

En Banco Macro asumimos el compromiso de generar **acciones de valor económico, social y ambiental** con el principal objetivo de ser una empresa sustentable.

486 CENTROS DE ATENCIÓN.

186 LOCALIDADES EN LAS QUE SOMOS LA ÚNICA ENTIDAD BANCARIA.

82.350.192
DE PESOS EN INVERSIÓN SOCIAL.

3.000 MICROCRÉDITOS OTORGADOS CON EL PROGRAMA ALUMBRA.

99% PROVEEDORES LOCALES.

ÚNICO BANCO EN TENER UN PROGRAMA ESTABLE DE INCLUSIÓN Y EDUCACIÓN FINANCIERA.

1º BANCO EN TENER CONTRATOS CLAROS.

67.276 PERSONAS ALCANZADAS POR PROGRAMAS SOCIALES DE LA FUNDACIÓN BANCO MACRO.

67.300 PERSONAS BENEFICIADAS CON EL PROGRAMA DE EDUCACIÓN FINANCIERA CUENTAS SANAS.

Acompañarte a crecer

es apoyarte donde sea que estés, en el momento que estés.

0810-555-2112
macro.com.ar

 **Macro**
Tu Banco cerca, siempre

Fundación Torcuato Di Tella

Desde 1957 contribuyendo con el desarrollo científico, cultural y artístico del país y la región



**FUNDACIÓN TORCUATO
DI TELLA**

GRANDES PROYECTOS FORMAN NUESTRA HISTORIA Y VOS PODÉS SER PARTE DE ELLA.

El Grupo Techint mantiene un fuerte compromiso con el desarrollo académico y profesional de los jóvenes, brindando oportunidades únicas de carrera.





DELTA

MARKETING LIQUIDO

Las ideas, como el agua, siempre llegan.

Cuando algún obstáculo se interpone, buscan Delta.

Y encuentran su camino.



Quinquela

ASSET MANAGEMENT

| **Nuestro arte, saber invertir.**

www.quinquelafondos.com.ar



/Quinquelafondos



@Quinquelafondos



Quinquela fondos

**Para cada uno
crecer es
algo distinto.**

Lo importante es tener
quien te acompañe.

te quiere ver crecer

PEREZ ALATI, GRONDONA, BENITES & ARNTSEN
A B O G A D O S

Buenos Aires

Suipacha 1111 - Piso 18
(54 11) 4114 - 3000

New York

110th East 55th Street - 10h Floor
1 (212) 748 - 8800

pagbam@pagbam.com.ar

www.pagbam.com.ar

FRIAR

 **smeg**
tecnología con estilo



La excelencia del
diseño italiano.

SUB*ZERO

El vino es arte.
Conservalo.

Exclusive
Home
Equipment

Capital Federal

Local 40, Buenos Aires Design
Buenos Aires, Argentina

Vicente López

Av. del Libertador 1298
Buenos Aires, Argentina

 /eldenoficial
0810 888 8989

elden

elden.com



115 años de liderazgo.
Distinguidos por la trayectoria,
guiados por la innovación.

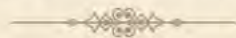

massalin
PARTICULARES

Fundación
ANGELICA ZAPATA

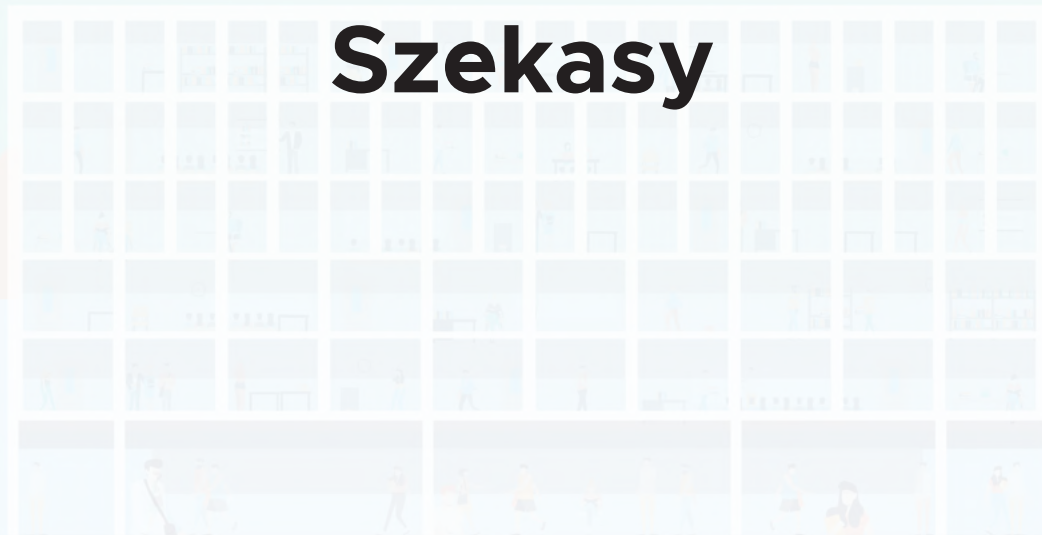

LA FUNDACIÓN ANGÉLICA ZAPATA
ACOMPaña LOS PROYECTOS EDUCATIVOS DE LA
UNIVERSIDAD TORCUATO DI TELLA.

Nicolás y Gloria Szekasy







Invertimos en energía, para producir más energía.

Somos Pampa, una empresa integrada con foco en la exploración, producción y distribución de electricidad, gas y petróleo.



www.pampaenergia.com

Pampaenergía

Confiar. Invertir. Crecer.



Make your mark. Change our world.

Con 57 oficinas en 36 países, **Bain** es la consultora que buscan los líderes cuando quieren resultados. Asesoramos a nuestros clientes en estrategia, operaciones, tecnología, organización, fusiones y adquisiciones, en diversos sectores, como servicios financieros, energía, agroindustria, consumo y private equity, entre otros.

Desarrollamos soluciones prácticas y adaptadas, transfiriendo capacidades que sustentan cambios perdurables. Buscamos generar resultados en vez de reportes, alineando nuestros honorarios con el impacto y colaborando para liberar todo el potencial de nuestros clientes.

Juan y Tiny Cambiaso



F U N D A C I Ó N

RETAMA

alta calidad educativa

www.fundacionretama.org.ar

sophia

despliega el alma

Una causa que cuestiona
los estereotipos de género
y revaloriza el espíritu femenino

www.sophiaonline.com.ar

f [sophiarevista](#)

ig [revistasophia](#)

tw [revistasophia](#)

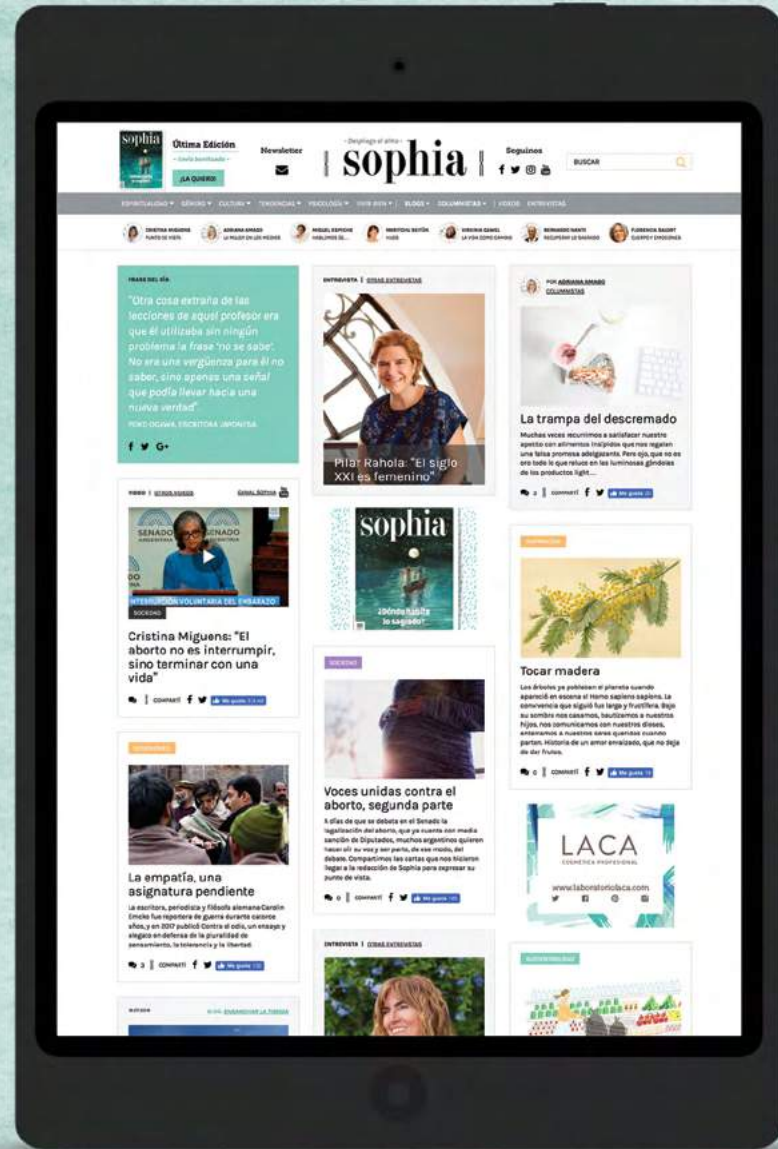

McKinsey & Company



Hoy tenemos más opciones para que nuestro mundo crezca. Porque tenemos stories que duran 24 hs, y llamadas con amigos que duran años. También tenemos ese juego que tanto esperamos, y ese mensajito que ni esperábamos. Y tenemos audios para cuando extrañamos su voz, y videollamadas para cuando extrañamos todo.

Tenemos todo para conectarnos. Porque ahora Movistar también es internet en casa y teléfono fijo.

movistar

ELIGE TODO

MÁS INFORMACIÓN EN: WWW.MOVISTAR.COM.AR

El Chagas tiene tratamiento

En Grupo Insud apoyamos a Mundo Sano en su misión de mejorar la salud de las personas expuestas a enfermedades desatendidas.



Mundo Sano



grupoinSUD



ESPECIALISTA EN SEÑALIZACIÓN VIAL

Tecnología y equipamientos de última generación

MÁS DE 35 AÑOS MARCANDO EL CAMINO



Faicsa s.a.
Empresa Integral de Señalización Vial

Moreno 955 Piso 9 Of. 3 (C1091AAS), CABA.
(54) 11 342 6141
faicsa@faicsavial.com
www.faicsavial.com

**Con la mirada sostenida en el futuro,
todos los días creamos
un presente mejor.**

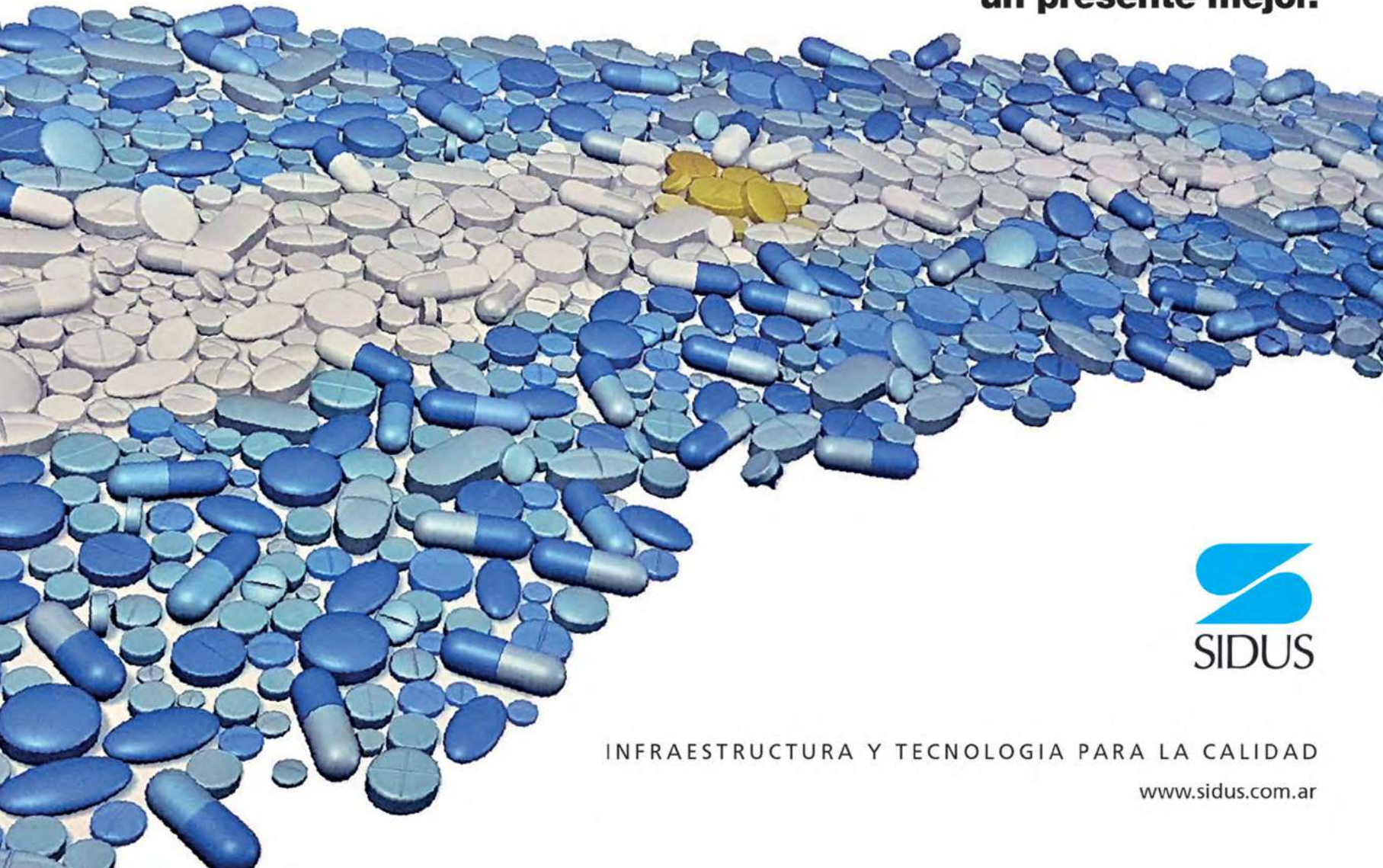

INFRAESTRUCTURA Y TECNOLOGIA PARA LA CALIDAD

www.sidus.com.ar



SOUTHERN CROSS GROUP

A Value-Oriented Buyout Firm Focused
on Operational and Strategic Management
since 1998

www.southerncrossgroup.com

A person with long dark hair, seen from behind, wearing a dark jacket and a tan backpack. They are standing on a path or road, looking out over a vast, hazy landscape with rolling hills or mountains under a soft, overcast sky. The overall mood is one of adventure and exploration.

despegar.com  

VIAJAR ES POSIBLE

La agencia de turismo online *líder* en América Latina

Grupo **IMR**

Desde 1990

Negocios Inmobiliarios y Financieros

Explotaciones Agropecuarias

Servicios Aéreos

Argentina – EE.UU. – Uruguay

Contacto: Carolina Antonin

cantonin@grupoimr.com

Tel: (011) 4378 - 0902

Viamonte 1133 – Piso 1º

C.A.B.A.

Familia Cairolì

¿CUÁL ES EL PODER DE TU ENERGÍA?

ABRIMOS LA ENERGÍA A MÁS PERSONAS, NUEVAS TECNOLOGÍAS Y OTROS USOS. En Argentina generamos energía térmica en Enel Generación Costanera y energía hidroeléctrica en Enel Generación El Chocón, la distribuimos a través de Edesur, promovemos la movilidad eléctrica con Enel X y construiremos un parque eólico en Chubut con Enel Green Power Argentina. Esta es nuestra energía. ¿Cuál es la tuya? What's your power?

Seguinos en @EnelArgentina



enel.com.ar



enel

**Hacer mejores
preguntas.**

**Buscar mejores
respuestas.**

**Y construir un mundo
de negocios mejor.**

**En eso creemos
en EY.**



ADEBA
Asociación de
Bancos Argentinos



Claudia, Andrea, Sebastián y Miguel Kiguel

Acompañan a la Universidad
Torcuato Di Tella y su proyecto
de educación de excelencia.

Dr. Juan Carlos Bagó

Acompaña los objetivos de
crecimiento de la Universidad
Torcuato Di Tella.



Fundación de
Investigaciones
Económicas
Latinoamericanas

FIEL, es una institución independiente, apolítica y sin fines de lucro, que se apoya en los principios fundamentales de la libertad y la excelencia académica, espíritu crítico y trabajo reflexivo.

Es una fuente de consulta permanente para investigadores y también para sus patrocinantes, quienes reciben una amplia gama de servicios útiles para una mejor gestión empresarial



www.fiel.org



[/Fundacion_Fiel](https://twitter.com/Fundacion_Fiel)

📍 Córdoba 637 4to piso | (C1054AAF) Capital Federal | Argentina

☎ Tel: 54 11 4314-1990 / Fax: 54 11 4314-8648



INFINIA

LA EVOLUCIÓN DEL COMBUSTIBLE

Cargás INFINIA, el combustible inteligente de YPF reconocido mundialmente, y tu motor lo siente. Porque está diseñado con las exclusivas tecnologías de Reducción de Fricción (TRF[®]) y de Desactivación Metálica (TDM[®]), que reducen el desgaste y mantienen limpio el motor para que funcione al máximo por más tiempo. Por eso con INFINIA, anda mejor.

YPF
ENERGÍA QUE NOS UNE



Santander Río Universidades

Comprometido con el desarrollo de las personas

86

convenios con universidades de gestión pública y privada

52

oficinas en campus universitarios

103

universidades con programas, becas, prácticas o capacitación

+40000

postulaciones

+9000

beneficiarios

+1200

convenios con instituciones y centros de investigación nacional e internacional

 **Santander Río**

LOS ACCIONISTAS DE BANCO SANTANDER RÍO S.A. LIMITAN SU RESPONSABILIDAD A LA INTEGRACIÓN DE LAS ACCIONES SUSCRIPTAS.

Innovación Argentina para el mundo.

BIOSIDUS

Una empresa argentina con más de 25 años de trayectoria exportadora.

En este tiempo hemos alcanzado presencia en 45 países y continuamos trabajando para extender nuestras fronteras día a día.

Hoy, nuestros productos biotecnológicos destinados a la Salud Humana llegan a mercados emergentes de todo el mundo, permitiendo el acceso a medicamentos de avanzada para brindar una mejor calidad de vida a sus poblaciones.

NUESTRO OBJETIVO SIEMPRE ES EL MISMO, CONSTRUIR UN FUTURO MÁS SALUDABLE.

www.biosidus.com.ar

 **BIOSIDUS**
Calidad para millones.



Tecnología y conectividad para su empresa en la era digital

Conectividad | Data Center y Servicios en la Nube | Voz & UCC | Seguridad | Servicios Gerenciados de TI

Acelere su transformación y mantenga su negocio conectado con las soluciones de CenturyLink.

Red global de extremo a extremo

- Presencia en más de 500 mercados en 60 países.
- Más de 360 Data Centers alrededor del mundo.
- Más de 720.000 kms de rutas de fibra óptica a nivel mundial.
- Más de 100.000 edificios conectados.

www.centurylink.com

Contáctenos

Tel: +54 11 5170-1444

E-mail: latam_comunica@centurylink.com



CenturyLink



¿VOS TAMBIÉN IMAGINÁS UNA ARGENTINA DONDE HAYA INCLUSIÓN Y OPORTUNIDADES?

Geminare está orientado a incluir a familias de bajos recursos a través del acceso de sus hijos a una educación de calidad. Son chicos que no están conformes con su situación educativa. Ellos quieren progresar entendiendo que la educación de calidad es el camino, y están dispuestos a realizar un gran esfuerzo para lograrlo.

Desde hace 17 años llevamos adelante ésta misión gracias al apoyo de colegios y universidades, junto con la participación de empresas, organizaciones, particulares y voluntarios. **Te invitamos a sumarte.** Conocé más acerca de los chicos, sus familias y nosotros en www.geminare.org.ar

(5411) 4777-2539



 /GeminareFundacion

1958-2018

Instituto Di Tella

Acompaña a la Universidad
Torcuato Di Tella en su
constante crecimiento y
transformación.



**INSTITUTO
TORCUATO DI TELLA**

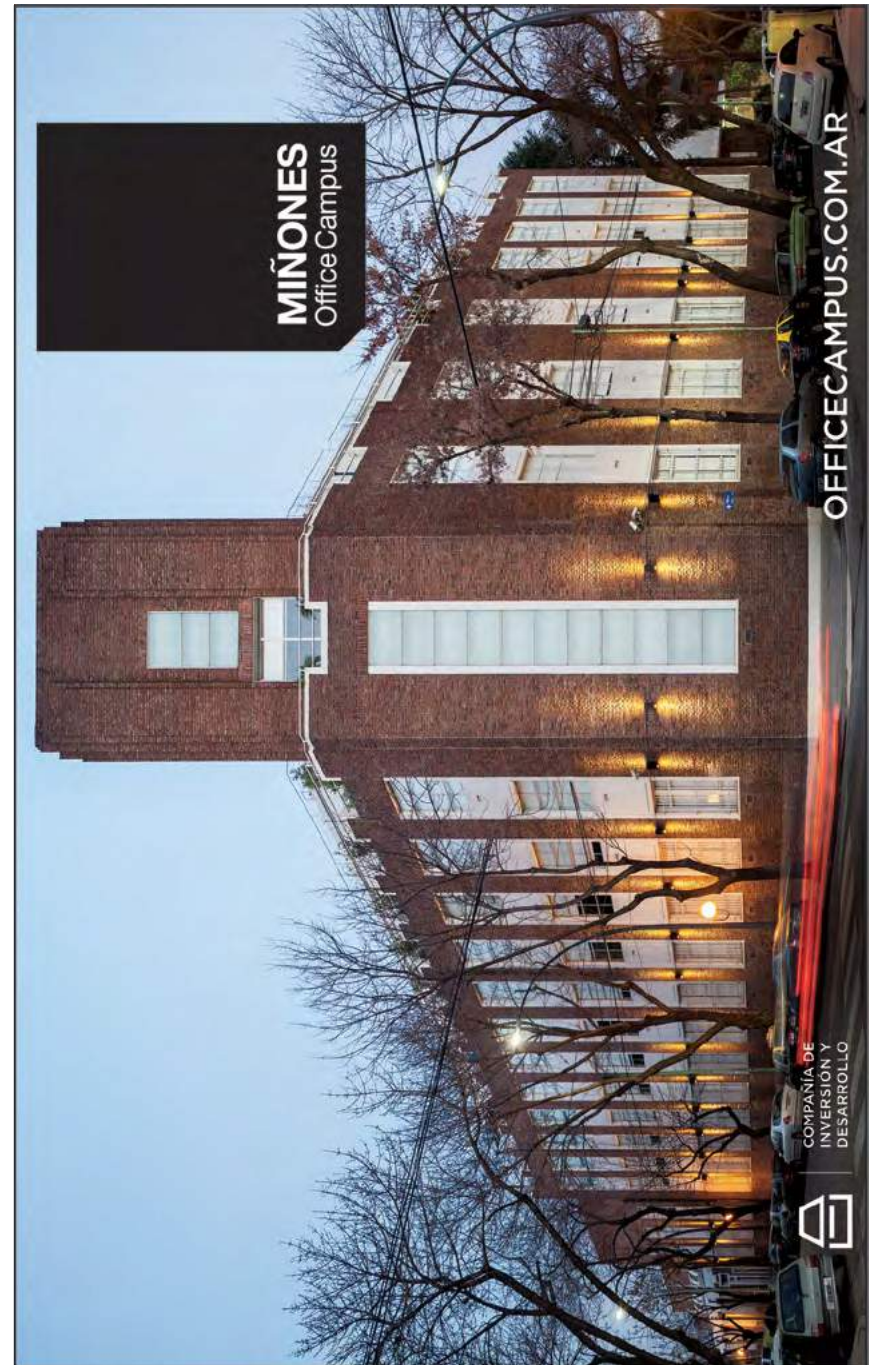

MIÑONES
Office Campus

COMPANIA DE
INVERSION Y
DESARROLLO



OFFICECAMPUS.COM.AR

FUD TIME

TOMATE UNA PAUSA
TUS IDEAS - ALIMENTA

... LA LIBERTAD DE SENTIRSE SEGURO...



SISEG

SISTEMAS DE SEGURIDAD

*Una empresa dedicada a mantener
la seguridad y la tranquilidad
de nuestros clientes.*

Sede Central: Av. Córdoba 966 Piso 7 Of. | CABA (1054)

Tel/Fax: 5239-0065/6

Sucursal Campana: Av. Mitre 1072 | Campana (2804)

Tel: 03489-431992

Sucursal Rosario: Corrientes 1132 Local 9 bis | Rosario (2000)

Tel/ Fax: 0341-421648

Página Web: www.siseg.com

E-mail: info@siseg.com



Norte Higiene y Servicio S.R.L

SERVICIO PROFESIONAL DE LIMPIEZA

Tel 5263-0900

www.nortehigieneyservicios.com.ar

servicios@nortehigieneyservicios.com.ar

Del Valle Iberlucea 1338 Haedo (1706)



Fox & Bruck srl.

**COMEDORES ESCOLARES,
UNIVERSITARIOS Y EMPRESARIALES**

Tel/Fax: 45510241 – 155-2473304

www.foxbruckcomedores.com.ar

G V S
CONSTRUCCIONES



**GVS apuesta
al futuro junto
a la Di Tella**



ITERM_{S.R.L.}

Instalaciones Termomecánicas de Excelencia
avaladas por **más de 10 años** de experiencia



Av. H. Pueyrredón 625 4º B - (1405) - C.A.B.A. - Argentina - Tel. / Fax: (011) 4623.0900
www.termsrl.com

Alejandro Frenkel

Camada 1996



natal
INVERSIONES

Economía Empresarial Camada 1998

- **Horacio Andrés**
 - **Ariel Blumenkranc**
 - **Guillermo Freire**
 - **Soledad Guilera**
 - **Ramiro Hernandez Gazcón**
 - **Iván Hoch**
 - **Juan Ivanier**
 - **Miguel Kuczer**
 - **Pablo Masseroni**
 - **Martín Vijnovsky**
-

En memoria de
Fernando David Gatti.

Bernie y Flavia Anger

Orgullosos de formar parte
del crecimiento ditelliano.



**Matías
Eliashev**



**Adhesión
Vladimir
Werning**

-
- **Guillermo Pepe**
 - **Maximiliano Rohm**
 - **Tomás Galperín**
 - **Julián Groisman**
 - **Florencia Binder**
 - **Pablo Lorenzo**
 - **Damián Nogaró**
 - **Agustín Otero Monsegur**
 - **Fernando Bausili**
-



Ahora podés operar online en nuestra plataforma.

Sumate a la transformación
digital de Balanz.
Escaneá el QR, bajate la App
y empezá a operar.

#SomosDigitales



BALANZ

El mejor lugar para tus Inversiones.

www.balanz.com



Daniel Chodos y Florencia Moizeszowicz

Apoyan el desarrollo de la
Universidad Torcuato Di Tella.

Los graduados en el exterior
acompañamos
el crecimiento de la
Universidad Torcuato Di Tella

- Jimena Aguirre Hernando
 - Javier Bruk
 - Sebastián Canale
- Gian Franco Carassale
 - Daniel Chodos
 - Julia de la Parra
- Tomás Domínguez Iino
- Ximena Fernández Ordoñez
 - Diego Firpo
- Florencia Moizeszowicz
 - Agostina Pechi
- Ignacio Ponce Ocampo
 - Laura Pujadas
- Agustina Schijman
 - Andres Sevi
 - Valeria Vecchi
 - César Verrier

Isabella, Nico, Karina y Gaby Szpigieli





CAMBIANDO EL MUNDO QUE REALMENTE IMPORTA. EL SUYO.

Scania es el proveedor líder de soluciones de transporte sustentable a nivel global.

Los desarrollos alcanzados en materia de eficiencia energética y combustibles alternativos permiten proporcionar vehículos de alta

confiabilidad, mínimo consumo de combustible y bajas emisiones.

Estamos convencidos que esta es la forma correcta de transformar el mundo del transporte, haciéndolo más rentable para nuestros clientes y sustentable para el medio ambiente y la sociedad.

ACQUA SYSTEM CUIDA EL AGUA DE TU CASA, PARA CUIDAR EL AGUA DE LA CASA DE TODOS.



www.horaciosuarez.com



Con Acqua System, el agua de tu casa no perderá ni una gota y conservará la mayor parte de su temperatura de origen, hasta llegar a la ducha y a las canillas.

Así cuidamos simultáneamente el agua y la energía.

Y juntos contribuimos a proteger nuestro planeta: la Casa que compartimos todos.

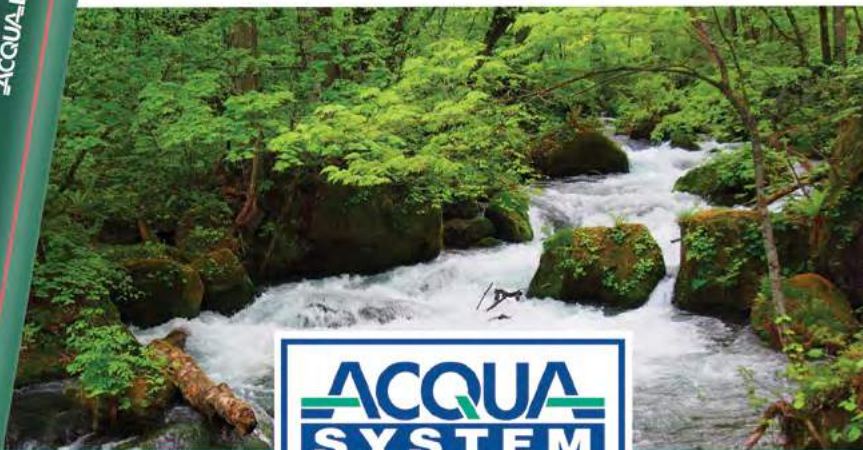

www.grupodema.com.ar

CUIDA EL AGUA. CUIDA LA VIDA.



artear

— ACOMPAÑA —
A LA UNIVERSIDAD

**TORCUATO
DITELLA**

— EN SU COMPROMISO
DE SEGUIR AVANZANDO. —



SERVICIO, CONFIABILIDAD, PROFESIONALISMO Y RESPETO.

50 años en el mercado de capitales ofreciendo
asesoramiento y administración de inversiones para individuos, empresas e instituciones.



25 de Mayo 277, piso 11° - CP (C1002ABE) CABA, Argentina
Tel. /Fax (+54-11) 3220-6500 - www.allariafondos.com.ar



25 de Mayo 359, piso 12° - CP (C1002ABG) CABA, Argentina
Tel.: (+54-11) 5555-6000 - www.allaria.com.ar



trayectoria

La trayectoria que conseguimos trabajando durante más de un siglo junto a nuestra gente.



Más de un *siglo* de historia.



162 *sucursales* en 84 *ciudades* de Argentina.



LA ANONIMA
•Desde 1908•

[f /laanonimaoficial](https://www.facebook.com/laanonimaoficial)

www.laanonima.com.ar



PROMOVEMOS EL JUEGO LEGAL Y RESPONSABLE



**CÁMARA ARGENTINA
DE SALAS DE CASINOS,
BINGOS Y ANEXOS**



LANZAMIENTO

MIGUELETES 1660 BAJO BELGRANO

Una ubicación ideal para disfrutar del contacto con la naturaleza

2|3|4|5 ambientes
 Gimnasio con vistas
 Piscina de 17m
 Lounge con parrilla

**COORDINÁ
 TU ENTREVISTA:**
4843.1800

info@roigparasol.com
www.mirabilia.com.ar



Proyecto y dirección



**Estudio Rietti Smud
 & Asoc. Arquitectos**
 Rietti | Smud | Zelcer

Comercializa

**ROIG PARASOL
 PROPIEDADES**

mirabilia
 DESARROLLOS



**centro de
copiado la copia**



Gerenciamos la construcción
de los mejores proyectos.



→ www.spositoyasociados.com
[@/spositoyasociados](https://www.instagram.com/spositoyasociados)

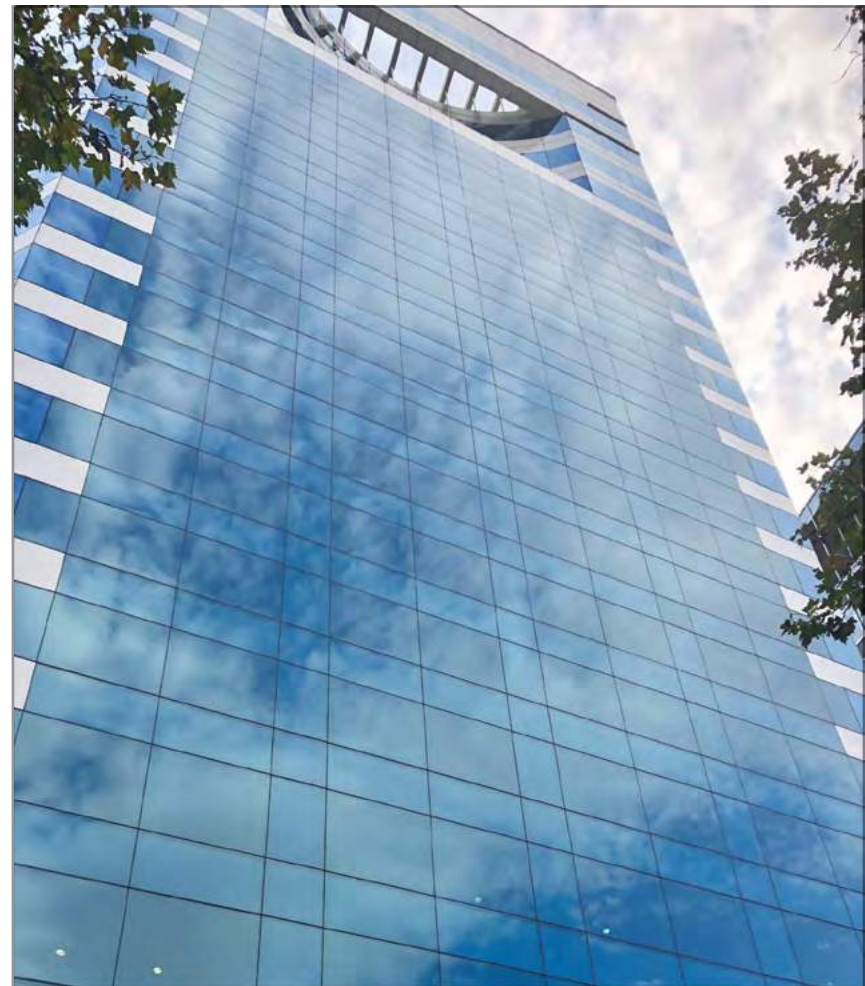

**Mitrani Caballero
Ruiz Moreno**
abogados

Bouchard 680, piso 12 (C1106ABJ) Buenos Aires, Argentina
T: +54 (11) 4590-8600 – F: +54 (11) 4590-8601 – www.mcolex.com

Oui Oui

Acompañamos a la Universidad Torcuato
Di Tella en su proceso de crecimiento

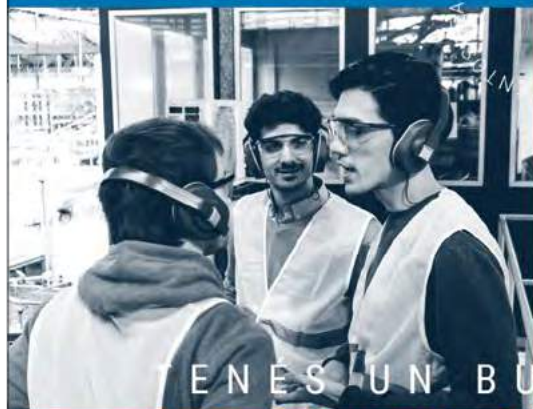

TENES UN BUEN
PROGRAMA PARA
ESTA NOCHE.
TENEMOS UN BUEN
PROGRAMA PARA
TU CARRERA.

Si sos estudiante o recientemente graduado
participá de nuestro programa
#TalentosReales

Las ganas están en vos.
La oportunidad está acá.

@cervceriaymalteriaquilmes



LA OPORTUNIDAD ESTÁ ACÁ!

ABInBev



ESTUDIO
O'FARRELL

ABOGADOS DESDE 1883

Av. de Mayo 651, 3° Piso. Buenos Aires, Argentina
(54 11) 4346 1000 · info@eof.com.ar

www.eof.com.ar



Estamos cumpliendo nuestro sueño: contribuir al crecimiento de Latinoamérica.

Somos GeoPark, compañía independiente de exploración y producción de petróleo y gas líder en Latinoamérica. Contamos con activos y plataformas de crecimiento en Colombia, Perú, Argentina, Brasil y Chile, y cotizamos en la Bolsa de Valores de Nueva York (NYSE).

Desde hace más de 15 años, asumimos el compromiso de crear valor y retribuir, llevando adelante proyectos sostenibles y de largo plazo.



www.geo-park.com



GEOARK
CREAR VALOR Y RETRIBUIR



ORGANIZACIÓN INTEGRAL
DE EVENTOS

INFO@VIVES360.COM

AV. LIBERTADOR 6966 7º "D"
CAP. FED. (1429) ARGENTINA
TEL: +5411-4783-9095

RABiETA
y
Cerveza
**ARTESANAL
MALCRIADA**
100% Argentina



RABiETA
CERVEZA ARTESANAL MALCRIADA



Hipódromo de Palermo - Av. del Libertador y Av. Dorrego
PARKING INCLUIDO - PLAYA GIGENA AV. DORREGO 3501



**➤ MOVIENDO
EL FUTURO**

GRUPO PEÑAFLOR

BODEGAS ARGENTINAS LÍDERES

Estamos orgullosos de apoyar a la
Universidad Di Tella en su compromiso
con la educación argentina.



APOYA ESTE ENCUENTRO

Saint Felicien



BEBER CON MODERACIÓN. PROHIBIDA SU VENTA A MENORES DE 18 AÑOS.

¡MUCHAS GRACIAS A TODOS POR ACOMPAÑARNOS EN LA 8.ª CENA DE RECAUDACIÓN DE FONDOS!

Su apoyo será destinado a terminar y equipar la obra del nuevo edificio que nos permitirá continuar creciendo en cantidad de alumnos y becas, nuevas carreras y orientaciones, y novedosos centros de investigación.

Gracias a cada uno de ustedes que, al estar hoy presentes, siguen demostrando su apoyo a la Universidad con el compromiso de seguir avanzando en su crecimiento.

A Guadalupe Dorna y a Joaquín Navajas, nuestros anfitriones de esta noche.

A Andreani Logística, por su donación que nos permitió llegar a todos ustedes.

A la Bodega Catena Zapata, por sus excelentes vinos y espumantes.

A los alumnos voluntarios y miembros del personal, por su trabajo para recibirnos y ayudarnos durante todo el evento.

Al Ensamble Vocal Di Tella, dirigido por Juan Camilo Stafforini, por su música.

A las empresas, organizaciones y personas que, a través de sus contribuciones especiales, publicidades en el programa de la noche y donaciones, hacen posible nuestra 8.ª Cena Anual.

A las Contribuciones Futuro: Accenture; Banco Galicia; Banco Macro; Claxson; Fundación Torcuato Di Tella; Organización Techint; Pan American Energy.

A las Contribuciones Excelencia: Banco Ciudad de Buenos Aires; Delta Marketing; Friar; Fundación Angélica Zapata; Massalín Particulares; Miguel Ángel Gutiérrez; Nicolás y Gloria Szekasy; Perez Alati, Grondona, Benites & Arntsen Abogados; Quinquela Asset Management.

A las Contribuciones Oportunidades: Bain & Company; Banco Pactual; Despegar.com; Faicsa; Fundación Retama; Grupo IMR; Grupo Insud; Grupo Pampa Energía; Juan y Tiny Cambiaso; McKinsey & Company; Revista Sophia; Sidus; Southern Cross Group; Telefónica.

A las Contribuciones Vanguardia: ADEBA (Asociación de Bancos Argentinos); Biosidus; CenturyLink; Claudia, Andrea, Sebastián y Miguel Kiguel; Dr. Juan Carlos Bagó; Enel Argentina; EY; Familia Cairoli; Fox & Bruck; Fud Time; Fundación FIEL; GVS Construcciones; Instituto Torcuato Di Tella;

ITERM S.R.L.; Miñones Office Campus; Norte Higiene y Servicios; Santander Río; Sergio Quattrini y Florencia Valls de Ortiz Masllorens; SISEG; YPF.

A las Contribuciones Graduados: Alejandro Frenkel; Bernie y Flavia Anger; Camadas Economía Empresarial 1999-2000-2003; Camada Graduados en el exterior; Graduados UTDT Balanz Capital; Guillermo Freire; Enrique Campos; Ezequiel Fernández; Matías Eliashev; Vladimir Werning.

Agradecemos a Alfredo Davèrède, Banco Galicia, Christian Broda, David Sekiguchi, Familia Cairoli, Familia D'Alessandro, Familia Gutiérrez, Familia Schargrodsky-Galperín, Familia Torres, Familia Viegner, Familias Alvarez Saavedra y Fabbri, Familias Gold, Sigman y Sielecki, Familias Otero Monsegur y Brea, Fundación Angélica Zapata, Fundación Torcuato Di Tella, Juan y Tiny Cambiaso, Organización Román, Pan American Energy Group y Roberto Vivo por sus generosas contribuciones y su compromiso con el crecimiento de la Universidad en el marco de la Campaña de Capital.

Al Banco Galicia, Javier Ledesma Arocena y Unilever por su sostenido compromiso con el fortalecimiento del Programa de Becas de la Universidad; y al Banco Galicia, Cervecería y Maltería Quilmes, Massalín Particulares, MSU Energy, Dow Chemical Industry, Explorador Capital Management y Organización Techint por su apoyo constante al Programa de Becas de la Maestría en Periodismo.

A la Fundación Proyecto Plato Lleno por darnos la oportunidad de donar la comida sobrante del evento a comedores que lo necesitan.

A nuestro comité del evento: Paula Di Tella; Graciela Cairoli; Enrique Campos; Carlos Franck; Luciana Grandi; Fernando Navajas; Ernesto Schargrodsky; Rodrigo Silva Nieto; Catalina Smulovitz; Roberto Vivo y Ariel Yukelson, por su compromiso y entusiasmo.

A los Departamentos de Comunicaciones, de Desarrollo Institucional y Graduados, y de Administración de la Universidad, que trabajaron incansablemente durante la organización.

A los alumnos y sus familias, por acompañarnos en el desafío de seguir creciendo.

A todas las empresas, organizaciones e individuos que nos brindan su apoyo durante todo el año y nos permiten seguir cumpliendo con nuestra tarea.

¡HASTA EL AÑO PRÓXIMO!

accenture

CLAXSON

FUNDACIÓN TORCUATO DI TELLA

Galicia

Macro

Pan American ENERGY



Tenaris

Ternium

TECHINT Ingeniería y Construcción

Tecpetrol

BancoCiudad

DELTA MARKETING LIQUIDO

FRIAR

Fundación ANGELICA ZAPATA

massalin PARTICULARES

MIGUEL ÁNGEL GUTIÉRREZ

NICOLÁS Y GLORIA SZEKASY

PEREZ ALATI, GRONDONA, BENITES & ARNTSEN ABOGADOS

Quinquela ASSET MANAGEMENT

BAIN & COMPANY

BTGPactual

CAMBIASO & FERRARI ABOGADOS

despegar.com

Faicsa s.a. Empresa Integral de Soluciones Vial



FUNDACIÓN RETAMA

Grupo IMR

grupoINSUD

McKinsey&Company

Pampaenergía

SIDUS

sophia despliega el alma

SOUTHERN CROSS GROUP

Telefonica

ADEBA | Alejandro Frenkel | Bernie y Flavia Anger | Biosidus | Camadas Economía Empresarial 1999-2000-2003 | CenturyLink | Claudia, Andrea, Sebastián y Miguel Kiguel | Dr. Juan Carlos Bagó | Enel Argentina | Enrique Campos | EY | Ezequiel Fernández | Familia Cairoli | Fox & Bruck | Fud Time | Fundación FIEL | Fundación Germinare | Graduados en el exterior | Graduados UTDT Balanz Capital | Guillermo Freire | GVS Construcciones | Instituto Torcuato Di Tella | ITEM S.R.L. | Matías Eliashev | Miñones Office Campus | Norte Higiene y Servicios | Santander Río | SISEG | Vladimir Werning | YPF

Desarrollo Institucional y Graduados
desarrolloinstitucional@utdt.edu
(+54 11) 5169 7250

UNIVERSIDAD TORCUATO DI TELLA